CA.3.L991-278 P3X7

RELEVÉ

NDIQUANT LES

NOMS, ORIGINE, RELIGION, FONCTIONS ET SALAIRES

DE TOUS

LES EMPLOYES

DU

GOUVERNEMENT CANADIEN.

IMPRIMÉ PAR ORDRE DU PARLEMENT.

OTTAWA:
IMPRIMÉ PAR I. B. TAYLOR, 29, 31 ET 33, RUE RIDEAU

1872.

TABLE DES MATIÈRES.

	PAGE.
Département du Secrétaire d'Etat	2
" des Douanes.—Bureau Principal à Ottawa	2
" " Province de Québec	3
" " " Ontario	8
" " " Manitoba	15
" " " Colombie Anglaise	15
" " " Nouvelle-Ecosse	16
" " " Nouveau-Brunswick	21
Chemin de Fer Intercolonial	24
Département du Receveur-Général	24
" du Secrétaire d'Etat pour les Provinces	24
" de l'Agriculture	25
" de la Justice	25
" de la Milice et de la Défense	26
" des Finances	26
Le Sénat	27
La Chambre des Communes	28
Bureau du Gouverneur-Général	32
Département des Postes.—Bureau Principal à Ottawa	32
" Rapport supplémentaire	41
Bureau du Conseil Privé	44
Département du Revenu de l'Intérieur—Service intérieur	45
" " du Gouvernement de la Puissance.—Service Extérieur.—Ontario.	45
" " " " " Québec.	48
" " " " " N.-Ecosse.	49
" " " " " N.-Brunswick.	50
" " " " Service des Inspecteurs	50
" " " " Service des glissoires et estacades.	51
Département des Travaux Publics	51
" " " des canaux	53
" " Chemins de Fer du Gouvernement du Nouveau-Brunswick	62
" " " de la Nouvelle-Ecosse	66
" " Additionnel, nommés en 1871	74
" de la Marine et des Pêcheries	76
" " Personnel du Bureau du Ministre	76
" " Gardiens des phares au-dessus de Montréal	77
" " Officiers et gardiens des phares sous la surveillance de la Maison de la Trinité de Montréal	78
" " Maison de la Trinité de Québec	79
" " Gardiens des phares, fleuve et golfe St. Laurent	79
" " " Nouveau-Brunswick	80
" " " Nouvelle-Ecosse	82
" " Police Riveraine de Montréal	83
" " " Québec	84
" " Officiers des vapeurs de la Puissance	84
" " Bureau d'inspection de bateaux à vapeur	85
" " Bureau des examinateurs des capitaines et seconds.e	85
" " Officiers des Observatoires	85
" " Officiers des Pêcheries, province d'Ontario	85
" " " " de Québec	86
" " " " de la Nouvelle-Ecosse	86
" " " " du Nouveau-Brunswick.	90

PAGE.
..... 2
..... 2
..... 3
..... 8
..... 15
..... 15
..... 16
..... 21
. 24
. 24
..... 24
..... 25
..... 25
..... 26
..... 26
..... 27
..... 28
..... 32
..... 32
..... 41
..... 44
..... 45
ntario. 45
uébec. 48
Écosse. 49
swick. 50
rs. 50
acades. 51
..... 51
..... 53
..... 62
..... 66
..... 74
..... 76
..... 76
..... 77
e de la
..... 78
..... 79
..... 79
..... 80
..... 82
..... 83
... .. 84
..... 84
..... 85
.e..... 85
..... 85
..... 85
..... 86
cosse . 86
swick. 90

REPONSE

A UNE ADRESSE DE LA CHAMBRE DES COMMUNES, en date du 4 mai 1870, demandant un relevé des noms, origine, religion, fonctions et salaires de tous les employés du gouvernement canadien.

Par ordre,

J. C. AIKINS,
Secrétaire d'Etat.

DÉPARTEMENT DU SECRÉTAIRE D'ETAT,
OTTAWA, 6 mai 1872.

RELEVÉS de tous les départements publics, du Sénat, de la Chambre des Communes, et de la Commission du Chemin de Fer Intercolonial.

RELEVÉ des noms, origine, religion, fonctions et salaires de tous les employés du gouvernement canadien.

NOMS.	Origine.	Religion.	Fonctions.	Salaire par année.
		DEPARTEMENT DU SECRETAIRE D'ETAT.		
				$ cts.
E. Parent	Canadien-Français	Catholique Romain	Sous-Secrétaire d'Etat	2,840 00
Division de la correspondance.				
W. H. Jones	Anglais	Anglican	Commis de première classe.	1,550 00
J. M. Têtu	Canadien-Français	Catholique Romain	do do (Surnum)	1,400 00
M. L. Amouroux	Français	do	Commis Junior de 2e classe	912 50
Division d'enregistrement.				
E. J. Langevin	Canadien-Français	Catholique Romain	Député Régistraire et Greffier de la Cour, en Chanc.	2,000 00
J. A. Bélanger	do	do	Commis Senior de 2e classe	1,150 00
L. A. Catellier	do	do	do Junior do	1,000 00
E. Brousseau	do	do	do do do	912 50
H. J. Morgan	Canadien-Anglais.	Anglican	do do do	912 50
W. M. Goodeve	do	do	Commis de 3e classe	730 00
Division des terres de l'ordonnance.				
W. F. Coffin	Anglais	Anglican	Agent des terres de l'ord	2,150 00
F. P. Austin	do	do	Commis Senior de 2e classe	1,150 00
W. Mills	do	do	do do	1,100 00
J. Forsyth	Ecossais	do	Huissier des terres	500 00
Messagers.				
P. Logan	Irlandais	Catholique Romain		
E. B. Wood	Canadien	Méthodiste		500 00
				200 00
Bureau de l'imprimeur de la Reine.				
B. Chamberlin	Anglais	Anglican	Imprimeur de la Reine	2,000 00
T. H. Hodgins	Irlandais	Catholique Romain	Commis de 3e classe	650 00
C. C. Rogers	Anglais	Anglican	do	600 00
A. Potvin	Canadien-Français	Catholique Romain	Messager	330 00
Division des terres de la Puissance.				
J. S. Dennis	Canadien-Anglais	Anglican	Inspecteur-gén. à Manitoba	2,600 00
G. McMicken	Ecossais	Presbytérien	Agent des terres de la Puis.	2,000 00
A. A. C. La Rivière	Canadien-Français	Catholique Romain	Commis de M. McMicken.	Pas fixé.
		DEPARTEMENT DES DOUANES—(*Bureau Principal d Ottawa.*)		
R. S. M. Bouchette	Canadien-Français	Catholique Romain	Commissaire des douanes	2,600 00
Jas. Johnson	Irlandais	W. Méthodiste	Sous do do	2,150 00
J. Drysdale	Ecossais	Presbytérien	Commis de 1ère classe	1,800 00
J. W. Peachy	Canadien-Français	Catholique Romain	do	1,750 00
J. R. Audy	do	do	do Surnuméraire.	1,400 00
G A. Mailloux	Irlandais	Episcopalien	do do	1,400 00
P E. Sheppard	Canadien-Anglais	do	do do	1,350 00
W. A. Bell	do Ecossais	do	Commis Senior de 2e classe	1,200 00
Chas. P. Bliss	do Anglais.	do	do do	1,300 00

RELEVÉ des noms, origine, religion, fonctions et salaires de tous les employés du gouvernement canadien.—*Suite.*

NOMS.	Origine.	Religion.	Fonctions.	Salaire par année.
		DÉPARTEMENT DES DOUANES.—(*Bureau principal.*)—*Suite.*		$ cts.
H. C. Hay	Irlandais	Episcopalien	Commis senior de 2e classe.	1,150 00
Jas. Barry	do	Catholique Romain	do do	1,100 00
P. C. Ryan	Canadien-Irlandais	do	Junior do	800 00
C. F. Stevens	do Anglais	Episcopalien	do do	750 00
R. H. Mackay	Anglais	do	do 3ème	600 00
G. W. Grant	Canadien-Ecossais.	Presbytérien	do do	500 00
G. V. Ince	do Anglais.	Episcopalien	do do	500 00
T. J. Watters	do Irlandais	Catholique Romain	do do	450 00
Jos. S. Fairweather	do Anglais.	Episcopalien	do do	400 00
C. H. Harding	do Irlandais	do	Aspirant	300 00
F. Bennett	Irlandais	Presbytérien	do	300 00
J. Walls	do	Catholique Romain	Messager	500 00
P. Connolly	Canadien-Irlandais	do	do	390 00
H. Kavanagh	Irlandais	do	Inspecteur des ports	2,000 00
T. F. Knight	Canadien-Anglais.	Méthodiste W.	do	1,600 00
		DÉPARTEMENT DES DOUANES—(*Province de Québec.*)		
		Clarenceville.		
Chas. Stewart	Ecossais	Episcopalien	Percepteur	500 00
		Coaticook.		
W. S. Williams	Canadien-Anglais.	Catholique Romain	Percepteur	1,100 00
H. Lacroix	do Français	do	Préposé au débarquement.	650 00
J. B. Grant	do Anglais.	Episcopalien	do	600 00
J. H. Tompkins	do do	Méthodiste	do et commis.	650 00
Chas. E. Perry	do do	Episcopalien	do	600 00
A. Workman	Irlandais	do	do	300 00
D. Young	Canadien-Anglais.	Méthodiste	Douanier	300 00
Chas. Taylor	Irlandais	Episcopalien	do	100 00
		Dundee.		
C. D. Phillips	Canadien-Anglais.	Episcopalien	Percepteur	1,000 00
J. McGibbon	do	Presbytérien	Douanier	300 00
W. E. Manson	do	Méthodiste	do	480 00
Robert Tyre	Ecossais	Presbytérien	Préposé au débarquement et sous-percepteur	500 00
M. M. Smith	Canadien-Anglais.	Episcopalien	do	400 00
		Frelighsburgh.		
H. J. Parker	Anglais	Episcopalien	Percepteur	650 00
G. W. Wells	Canadien-Anglais.	do	Douanier	200 00
		Gaspé.		
J. C. Belleau	Canadien-Français	Catholique Romain	Percepteur	1,200 00
G. Le Boutillier	do	do	Préposé au débarquement.	500 00
J. J. Kavanagh	Irlandais	do	do	600 00
John Perrée	Jersais	do	do	200 00
Chas. C. Fox	Anglais	Episcopalien	do	500 00
A. Talbot	Canadien-Français	Catholique Romain	do	400 00
W. Flynn	Canadien-Irlandais	do	Douanier	300 00
D. B. McGee	do	Episcopalien	Préposé au débarquement.	400 00

RELEVÉ des noms, origine, religion, fonctions et salaires de tous les employés du gouvernement canadien.—*Suite.*

NOMS.	Origine.	Religion.	Fonctions.	Salaire par année.
		DÉPARTEMENT DES DOUANES.—*(Province de Québec.)—Suite.*		
Hemmingford.				$ cts.
Moses Sweet	Canadien-Américn	Unitaire	Percepteur	750 00
F. S. Proper	do Allemand.	Méthodiste	Préposé au débarquement.	500 00
F. J. Boardman	Anglais	Congrégationaliste	Douanier	730 00
Lacolle.				
A. Holden	Canadien-Irlandais	Episcopalien	Percepteur	500 00
P. Dozois	do Français.	Catholique Romain	Préposé au débarquement	400 00
Montréal.				
A. M. Delisle	Canadien-Français	Catholique Romain	Percepteur	3,200 00
J. Lewis	Gallois	Protestant	Inspecteur	2,000 00
E. Meyer	Canadien-Allem'nd	Catholique Romain	Chef des préposés au débarq.	1,400 00
Thos. Barry	Irlandais	do	Sous-Inspecteur	1,400 00
L. Globensky	Polonais	do	Préposé au débarquement	875 00
Chas. Selby	Anglais et Français	do	do	1,400 00
J. Nelson	Anglais	do	do	1,200 00
J. O'Meara	Irlandais	do	do	650 00
Edwin Blomeley	Anglais	Protestant	do	400 00
E. Brosseau	Canadien-Français	Catholique Romain	do	800 00
Omer Allard	do	do	Surintendant des douaniers, etc	1,100 00
Hy. Fletcher	Anglais	Protestant	Chef des douaniers	1,000 00
F. Crispo	do	do	Premier commis	1,600 00
Thos. Watkins	Irlandais	do	Commis	1,200 00
J. P. Purcell	do	Catholique Romain	do	1,300 00
Wm. Bleakley	do	Protestant	do	1,300 00
J. Cox	do	Catholique Romain	do	750 00
J. F. Wolff	Canadien-Anglais.	Episcopalien	do	700 00
F. A. Lavoie	do Français	Catholique Romain	do	700 00
W. P. Weir	Ecossais	Protestant	do	700 00
Jas. Dunn	Irlandais	Catholique Romain	do	700 00
H. Têtu	Canadien-Français	do	do	700 00
Alphonse Laurin	do	do	do	900 00
W. J. O'Hara	Canadien-Irlandais	do	do	800 00
J. A. Jordan	do Français	do	do	600 00
A. Bryson	Irlandais	Protestant	Evaluateur	1,800 00
D. Mackay	Ecossais	do	do	1,800 00
J. E. Villeneuve	Canadien-Français	Catholique Romian	do	1,800 00
J. H. McNider	Ecossais	Protestant	Gardien d'entrepôt	800 00
P. G. Fauteux	Canadien-Français	Catholique Romain	Evaluateur adjoint	800 00
Ewen McLennan	Ecossais	Protestant	do	800 00
Thos. Gabler	Allemand	do	do	800 00
P. A. Mercier	Canadien-Français	Catholique Romain	do	800 00
Omer P. Allard	do	do	do	700 00
Jos. Mailloux	do	do	Emballeur	500 00
J. Struthers	Ecossais	Protestant	Préposé aux billets	600 00
Wm. Burrell	Irlandais	do	Garde-magasin	600 00
Thos. Sicouright	do	do	Peseur	700 00
Hercules Ellis	do	do	Premier garde-clefs	600 00
Robt. Stuart	do	do	Garde-clefs-adjoint	550 00
Jno. Hughes	do	do	Gardien	500 00
Jno. Thompson	do	do	Commis	626 00
Arthur Malbœuf	Canadien-Français	Catholique Romain	do	626 00
R. Thomas	Anglais	Protestant	do	626 00
Jas. Campbell	Canadien-Irlandais	Catholique Romain	Messager	313 00

RELEVÉ des noms, origine, religion, fonctions et salaires de tous les employés du gouvernement canadien.—*Suite.*

NOMS.	Origine.	Religion.	Fonctions.	Salaire par année.
		DÉPARTEMENT DES DOUANES.—(*Province de Québec.*)—*Suite.*		
Montréal.—Suite.				$ cts.
R. Powney	Anglais	Protestant	Douanier de 1re classe	80 00
Wm. Goodbody	Irlandais	do	do do	80 00
Jno. Hodges	do	do	do do	80 00
Saml. Tidmarsh	do	do	do do	80 00
Alfred Turgeon	Canadien-Français	Catholique Romain	do do	80 00
Hy. Mullins	Irlandais	do	do do	80 00
Frs. Clarke	do	do	do do	80 00
L. N. Demers	Canadien-Français	do	do do	80 00
Jos. L. Laforét	do	do	do do	80 00
Wm. Peatman	Anglais	Protestant	do do	80 00
P. P. Montanari	Canadien-Français	Catholique Romain	do do	80 00
Achille Vilbon	do	do	do do	80 00
Wm. Fest	Anglais	Protestant	do 2e	80 00
Patrick Scanlan	Irlandais	Catholique Romain	do do	Et $2 00 par jour lorsqu'ils sont employés.
Frs. Corner	do	Protestant	do do	
Samuel Corner	do	do	do do	
Jas. Casy	do	Catholique Romain	do do	
Robt. Burrell	do	Protestant	do do	
Jas. S. McCormick	do	do	do do	
Thos. Tester	Anglais	do	do do	
Jno. Morrison	Ecossais	do	do do	
Philias Lapierre	Canadien-Français	Catholique Romain	do do	
Alphonse Gallet	Français	Protestant	do do	
Hugh Madden	Irlandais	Catholique Romain	do do	
D. Charbonneau	Canadien-Français	do	do do	
D. B. Goedike	do	do	do do	
G. P. Krouse	Allemand	Protestant	do do	
G. Tuck	Irlandais	do	do do	
Jeremiah Madden	do	Catholique Romain	do do	
Jas. Prendergast	do	do	do do	
Jno. Tipson	Canadien-Anglais	do	do do	
T. D. Reed	Anglais	Protestant	do do	
W. Hynes	Irlandais	do	do do	
A. Symmers	do	do	do do	
P. Cummins	do	Catholique Romain	do do	
Martin Barry	do	do	do do	
Benjamin Dupré	Canadien-Français	do	do do	
Leonidas Sanguinet	do	do	do do	
Thos. Chambers	Irlandais	Protestant	Douanier surnuméraire	$2 00 par jour lorsqu'ils sont employés.
Jos. E. Larner	Canadien-Français	Catholique Romain	do do	
David Tuff	Anglais	Protestant	do do	
T. W. Nicholson	Irlandais	Catholique Romain	do do	
Paschal Leclere	Canadien-Français	do	do do	
Fred. Bennett	Irlandais	Protestant	do do	
J. O. LaBranche	Canadien-Français	Catholique Romain	do do	
John Campbell	Canadien-Irlandais	do	do do	
Ls. St. Jean	Canadien-Français	do	do do	
John McCluskey	Irlandais	do	do do	
L. J. Tessier	Canadien-Français	do	do do	
James Johnston	Irlandais	Protestant	do do	
John P. O'Hara	Canadien-Irlandais	Catholique Romain	do do	
A. Ferroghs	Italien	do	do do	
Thomas Green	Irlandais	Protestant	do do	
J. B. Coullier	Canadien Français	Catholique Romain	do do	
J. B. O'Leary	Irlandais	do	do do	
Rémi Boyer	Canadien-Français	do	do do	
G. W. Crossan	Irlandais	do	do do	
Jos. Chartrand	Canadien-Français	do	do do	
J. E. Champoux	do	do	do do	

RELEVÉ des noms, origine, religion, fonctions et salaires de tous les employés du gouvernement canadien.—*Suite.*

NOMS.	Origine.	Religion.	Fonctions.	Salaire par année.
DÉPARTMENT DES DOUANES.—(*Province de Québec.*)—*Suite.*				
Montréal.—Suite.				$ cts.
Arthur Bourret	Canadien-Français	Catholique Romain	Donanier surnuméraire	$2 par jour lorsqu'ils sont employés.
W. Kearney	Irlandais	do	do do	
J. Lambert	Anglais	do	do do	
M. Charland	Canadien-Français	do	do do	
Thos. Curry	Anglais	Protestant	do do	
P. O'Brien	Irlandais	Catholique Romain	Emballeur	
V. Contant	Canadien-Français	do	do	
G. Labelle	do	Protestant	do	
John Hannan	Irlandais	Catholique Romain	do	
A. Lanthier	Canadien-Français	do	do	
George Craven	Irlandais	do	Journalier	$1.50 par jour.
O. Barrier	Canadien-Français	do	do	
A. Moussette	do	do	do	
James Moore	Irlandais	do	do	
E. Larivière	Canadien-Français	do	do	
L. Brosseau	do	do	do	
E. Daniels	do	do	do	
J. B. Mercier	do	do	do	
F. Ladébauche	do	do	do	
John Kearney	Irlandais	do	do	
F. Aubert	Canadien-Français	do	Mécanicien chargé des fournaises	$2 50 par jour.
P. Cooney	Irlandais	do	Chauffeur	$1 00 do
Henry Murren	do	do	Gardien de nuit	$2 par nuit.
P. Rottot	Canadien-Français	do	do	
E. Côté	do	do	do	
D. Dupont	do	do	do	
Iles de la Madeleine.				
J. J. Fox	Anglais	Episcopalien	Percepteur	800 00
W. Harvey	do	do	Douanier	300 00
New Carlisle.				
John Fraser	Ecossais	Eglise d'Ecosse	Percepteur	900 00
W. J. Meagher	Canadien-Irlandais	Catholique Romain	Commis	500 00
P. C. Beauchesne	Canadien-Français	do	Préposé au débarquement	400 00
R. Busteed	Canadien-Ecossais	Eglise d'Ecosse	Douanier	300 00
W. Montgomery	Ecossais	do do	do	300 00
Philipsburgh.				
W. W. Smith	Américain	Episcopalien	Percepteur	600 00
P. E. Luke	Canad.-Allemand	do	Douanier	Nil
Potton.				
George Gunn	Ecossais	W. Méthodiste	Percepteur	500 00
Robert Monson	do	Episcopalien	Douanier	200 00
William Perkins	Anglais	do	do	Nil
Québec.				
J. W. Dunscomb	Anglais	Protestant	Percepteur	3,240 00
James A. Green	Canadien-Anglais	Catholique Romain	Inspecteur	1,600 00

Relevé des noms, origine, religion, fonctions et salaires de tous les employés du gouvernement canadien.—*Suite.*

Noms.	Origine.	Religion.	Fonctions.	Salaire par année.
Département des Douanes.—(*Province de Québec.*)—*Suite.*				
Québec.—Suite.				$ cts.
A. E. Langevin	Canadien-Français	Catholique Romain	Chef des préposé au débarq.	1,200 00
W. N. Lee	do Anglais	do	Préposé au débarquement	1,000 00
N. Langevin	do Français	do	do	800 00
W. H. Carter	Irlandais	Protestant	do	800 00
J. Belleau	Canadien-Français	Catholique Romain	do	700 00
N. N. Ross	Ecossais	Protestant	Premier commis	1,600 00
L. Dugal	Canadien-Français	Catholique Romain	Assist. gardien d'entrepôt	800 00
George Campbell	do Anglais	Protestant	Caissier	1,100 00
N. Balzaretti	do Français	Catholique Romain	Commis	1,100 00
G. Colby	Irlandais	Protestant	do	1,100 00
A. G. Hawkins	Canadien-Anglais	do	do	900 00
Charles Gouin	do Français	Catholique Romain	do	1,100 00
V. Cazeau	do	do	do	800 00
H. McHugh	Irlandais	do	Echantillonneur et peseur	600 00
F. X. Métivier	Canadien-Français	do	Evaluateur adjoint	1,000 00
A. G. Bowden	Anglais	Protestant	Echantillonneur et peseur	600 00
D. Macpherson	Ecossais	do	Evaluateur	1,400 00
L. Bilodeau	Canadien-Français	Catholique Romain	do	1,400 00
A. G. Bussières	do	do	Préposé au débarquement	500 00
G. McKenzie	Canadien-Anglais	Protestant	do	400 00
J. Radford	Anglais	do	Douanier	244 00
A. Corneau	Canadien-Français	Catholique Romain	do	100 00
J. Griffiths	Irlandais	do	Gardien et messager	500 00
E. O'Brien	Canadien-Anglais	do	Commis	600 00
A. Wheeler	Anglais	Protestant	do	800 00
D. D. O'Meara	Canadien-Anglais	Catholique Romain	do	800 00
W. Higgins	Irlandais	do	Garde-clef	547 50
J. Roy	Canadien-Français	do	do	547 50
M. Enright	Irlandais	do	do	547 50
J. Hogan	do	do	do	547 50
E. Robitaille	Canadien-Français	do	do	547 50
C. Marcotte	do	do	do	547 50
C. Juneau	do	do	Chauffeur	360 00
J. Deavy	Irlandais	do	Garde-magasin	336 00
O. Hannon	do	do	do	336 00
Rimouski.				
P. L. Gauvreau	Canadien-Français	Catholique Romain	Percepteur	400 00
Russelltown.				
R. Rodgers	Ecossais	Episcopalien	Percepteur	600 00
J. Breadner	Irlandais	Presbytérien	Douanier	400 00
J. Wright	do	Episcopalien	do	Aucun.
St. Jean.				
L. Burland	Irlandais	Unitarien libéral chrétien	Percepteur	1,200 00
H. G. Perchard	Canadien-Anglais	Episcopalien	Préposé au débarquement	700 00
E. A. Bourret	do Français	Catholique Romain	do	600 00
R. Wilson	Irlandais	Méthodiste	Adjoint do	$1 par jour
J. Brosseau	Canadien-Français	Catholique Romain	do	$2 "
F. A. Delisle	do	do	do	600 00
P. Guertin	do	do	do	$2 par jour
J. Remon	do	do	Commissionnaire	$3 par mois

RELEVÉ des noms, origine, religion, fonctions et salaires de tous les employés du gouvernement canadien.—*Suite.*

NOMS.	Origine.	Religion.	Fonctions.	Salaire par année.
		DÉPARTEMENT DES DOUANES.—(*Province de Québec.*)—*Suite.*		
Stanstead.				$ cts.
Charles S. Channel	Canadien-Anglais	Protestant	Percepteur	900 00
A. F. B. Patton	do	do	Préposé au débarquement	425 00
S. Knight	do	do	Douanier	400 00
M. Dixon	Anglais	do	Sous-percepteur	500 00
H. House	Canadien-Anglais	do	Douanier	300 00
W. McGowan	Irlandais	do	Sous-percepteur	500 00
S. H. Copp	Canadien-Anglais	do	Préposé au débarquement	400 00
Sutton.				
Benjamin Seaton	Anglais	Protestant	Percepteur	600 00
Asa Frary	Canadien-Anglais	do	Douanier	200 00
Trois-Rivières.				
Charles H. Godby	Anglais	Catholique Romain	Percepteur	720 00
Amherstburgh.	DÉPARTEMENT DES DOUANES.—(*Province d'Ontario.*)			
Edmund Anderson	Ecossais	Episcopalien	Percepteur	1,000 00
James Hamilton	Irlandais	Méthodiste	Préposé au débarquement	625 00
Henry H. Cunningham	Canadien-Irlandais	Catholique Romain	Douanier	400 00
Belleville.				
Anthony Dixon	Canadien-Anglais	Episcopalien	Percepteur	1,400 00
W. A. Beamish	do Irlandais	W. Méthodiste	Préposé au débarquement	700 00
R. A. Lazier	do Anglais	do	do	400 00
W. McIntosh	Ecossais	Presbytérien	Emballeur et messager	300 00
Brantford.				
D. Curtis	Canadien-Anglais	Episcopalien	Percepteur	1,200 00
John C. Davis	do	Congrégationaliste	Préposé au débarquement	720 00
Andrew L. Wilson	Ecossais	Episcopalien	Commis	600 00
Brighton.				
M. K. Lockwood	Canadien-Anglais	Protestant	Percepteur	600 00
Brockville.				
George Easton	Canadien-Anglais	Episcopalien	Percepteur	1,200 00
A. Stewart	Ecossais	Presbytérien	Préposé au débarquement	625 00
Charles Sibbald	do	Episcopalien	do	700 00
Dunham Jones	Canadien-Anglais	do	Sous-percepteur	400 00
Burwell.				
E. A. Dunham	Canadien-Anglais	Méthodiste W.	Percepteur	700 00
Thos. Thompson	Ecossais	Presbytérien	Douanier	100 00

RELEVÉ des noms, origine, religion, fonctions et salaires de tous les employés du gouvernement canadien.—*Suite.*

NOMS.	Origine.	Religion.	Fonctions.	Salaire par année.
DÉPARTEMENT DES DOUANES.—(*Province d'Ontario.*)—*Suite.*				
Chatham.				$ cts.
J. G. Pennefather	Irlandais	Catholique Romain	Percepteur	900 00
A. R. McGregor	Canadien-Anglais	Episcopalien	Préposé au débarquement	500 00
John Duck	do	do	do	300 00
C. Coatsworth	do	do	Douanier	100 00
Chippawa.				
C. St. George Yarwood	Canadien-Anglais	Episcopalien	Percepteur	840 00
Clifton.				
Wm. Leggett	Irlandais	Episcopalien	Percepteur	1,400 00
George Liddle	Anglais	do	Inspecteur	900 00
Joseph P. Brown	Canadien-Ecossais	do	Commis	800 00
Henry B. Rogers	Irlandais	do	Préposé au débarquement	800 00
John Smeaton	Ecossais	Presbytérien	do	550 00
Thomas W. Hagrath	Irlandais	Episcopalien	do	550 00
Charles M. Kelly	do	Catholique Romain	do	500 00
Thomas McLaughlin	do	do	do	500 00
John H. Cannon	do	Episcopalien	do	500 00
John Macdonell	Ecossais	do	Inspecteur	750 00
John Jackson	Anglais	do	Commissionnaire	180 00
Cobourg.				
George Perry	Canadien-Anglais	Episcopalien	Percepteur	1,100 00
C. E. Ewing	do	Baptiste	Préposé au débarquement	600 00
A. H. Godard	do	Episcopalien	Douanier	300 00
Port Colborne.				
W. A. Rooth	Canadien-Anglais	Episcopalien	Percepteur	200 00
Joseph S. Scholfield	do	Presbytérien	Préposé au débarquement	200 00
Gordon Willson	do	do	do intérimaire	100 00
Cornwall.				
Robert K. Bullock	Anglais	Episcopalien	Percepteur	800 00
Thos. Dorothy	Irlandais	Protestant	Préposé au débarquement	300 00
J. A. Phelan	Canadien-Irlandais	Catholique Romain	do	Nil
Cramahe.				
James M. Merriman	Canadien-Anglais	Protestant	Percepteur de douanes	600 00
Darlington.				
J. Rankin	Canadien-Anglais	Presbytérien	Percepteur	1,200 00
John McClellan	Irlandais	do	Préposé au débarquement	400 00

RELEVÉ des noms, origine, religion, fonctions et salaires de tous les employés du gouvernement canadien.—*Suite.*

NOMS.	Origine.	Religion.	Fonctions.	Salaire par année.
		DÉPARTEMENT DES DOUANES.—(*Province d'Ontario.*)—*Suite.*		
Dover.				$ cts.
T. B. Barrett	Irlandais	Episcopalien	Percepteur	875 00
C. Walsh	Canadien-Irlandais	do	Préposé au débarquement	500 00
Dundas.				
W. B. Gwyn	Anglais	Episcopalien	Percepteur	1,000 00
Dunnville.				
Wm. A. McCrae	Canadien-Ecossais	Episcopalien	Percepteur	850 00
Jasper Murphy	Irlandais	Catholique Romain	Préposé au débarquement	500 00
Elgin.				
R. P. McMillan	Canadien-Ecossais	Catholique Romain	Percepteur	125 00
John Reid	Irlandais	Presbytérien	Préposé au débarquement	75 00
Fort Erié.				
R. Graham	Canadien-Ecossais	Méthodiste W.	Percepteur	1,000 00
O. Schryer	Américain	do	Préposé au débarquement	600 00
R. G. Warren	Canadien-Anglais	Episcopalien	do	600 00
Charles Treble	Anglais	do	do	600 00
Wm. Eden	do	do	do	600 00
John Hagwood	Irlandais	do	Douanier	300 00
Gananoque.				
John Ormiston	Anglais	Episcopalien	Percepteur	600 00
E. Nalty	Irlandais	do	Préposé au débarquement	250 00
Goderich.				
Darius Doty	Canadien-Anglais	Méthodiste	Percepteur	1,000 00
R. Radcliff	do	Episcopalien	Commis	500 00
R. McIntosh	Canadien-Ecossais	do	Préposé au débarquement	400 00
Guelph.				
E. Carthew	Anglais	Episcopalien	Percepteur	1,000 00
S. S. Walsh	Irlandais	do	Préposé au débarquement	550 00
Hamilton.				
W. H. Kittson	Canadien-Anglais	Episcopalien	Percepteur	2,600 00
Wm. Beatty	Irlandais	do	Inspecteur	1,400 00
Charles R. M. Sewell	Canadien-Anglais	do	Premier commis	1,200 00
Thomas Clark	do	Méthodiste	Sous-percepteur	800 00
H. Lennon	Irlandais	Episcopalien	do	700 00
G. B. Spencer	Canadien-Anglais	do	Evaluateur	1,200 00
Frs. Shepherd	Anglais	Congrégationaliste	Commis	900 00

RELEVÉ des noms, origine, religion, fonctions et salaires de tous les employés du gouvernement canadien.—*Suite.*

NOMS.	Origine.	Religion.	Fonctions.	Salaire par année.
		DÉPARTEMENT DES DOUANES. – (*Province d'Ontario.*)—*Suite.*		
Hamilton.—Suite.				$ cts.
John Birss	Canadien-Anglais	Episcopalien	Commis	800 00
Henry W. Woodward	Anglais	do	do	800 00
James S. Amos	Ecossais	Presbytérien	do	800 00
Wm. Gillespy	Anglais	Episcopalien	do	700 00
Wm. Agnew	Irlandais	do	Exrminateur et emballeur	500 00
H. A. L. Dixon	Anglais	do	Préposé au débarquement	800 00
Wm. G. Munday	do	Congrégationaliste	do	600 00
M. J. Anderson	Canadien-Anglais	Episcopalien	do	600 00
P. S. McHenry	Irlandais	Catholique Romain	do	500 00
G. J. Horan	do	do	Garde-clefs	600 00
Port Hope.				
M. F. Whitehead	Nouvelle-Ecosse	Episcopalien	Percepteur	1,200 00
Henry Forbes	Anglais	do	Inspecteur et commis	850 00
G. P. Lauder	Irlandais	do	Préposé au débarquement	550 00
Kingston.				
W. B. Simpson	Canadien-Anglais	Episcopalien	Percepteur	1,900 00
W. R. Mingaye	Anglais	do	Inspecteur	1,100 00
James Hopkirk	Canadien-Ecossais	Presbytérien	1er commis	900 00
G. H. Detlor	do Anglais	Méthodiste	Evaluateur	850 00
J. S. Smyth	do do	Episcopalien	2e commis	800 00
Thos. Bryan	Irlandais	Catholique Romain	3e commis	800 00
D. Lynch	do	do	1er préposé au débarq	650 00
E. McColl	Ecossais	Episcopalien	2e do	550 00
Thos. Meagher	Canadien-Irlandais	Catholique Romain	3e do	550 00
Jos. Kidd	Irlandais	Episcopalien	4e do	550 00
W. H Davy	Canadien-Anglais	do	5e do	400 00
Joseph Murphy	Irlandais	Catholique Romain	6e do	500 00
Chas. Allum	Anglais	Episcopalien	Messager et emballeur	300 00
Hy. Dugdale	Irlandais	Méthodiste	Préposé aux arrivages	200 00
Kingsville.				
James King	Anglais	Episcopalien	Percepteur	400 00
London.				
J. B. Strathy	Ecossais	Episcopalien	Percepteur	1,700 00
D. Cameron	do	Presbytérien	Inspecteur	1,100 00
E. S. Collett	Irlandais	Episcopalien	Commis	950 00
R. Abbott	Anglais	do	Evaluateur	900 00
R. Irvine	Irlandais	do	Préposé au débarquement	600 00
Wm. Barker	Anglais	do	Commis-adjt. et garde-clefs	700 00
R. J. Evans	Irlandais	do	Préposé au débarquement	500 00
F. McDiarmid	Ecossais	Presbytérien	Douanier	100 00
H. Boyd	Irlandais	Episcopalien	Messager	350 00
Morrisburgh.				
Hiram Carman	Canadien-Anglais	Episcopalien	Percepteur	720 00
Hy. McCullough	Irlandais	Catholique Romain	Douanier	375 00

RELEVÉ des noms, origine, religion, fonctions et salaires de tous les employés du gouvernement canadien.—*Suite.*

NOMS.	Origine.	Religion.	Fonctions.	Salaire par année.
		DÉPARTEMENT DES DOUANES.—*(Province d'Ontario.)—Suite.*		
Napanee.				$ cts.
Jno. Benson	Canadien-Anglais	Episcopalien	Percepteur	700 00
T. Beeman	do	Méthodiste W.	Préposé au débarquement.	400 00
Niagara.				
W. Kirby	Anglais	Episcopalien	Percepteur	900 00
J. Hall	Irlandais	do	Inspecteur	700 00
A. Shaw	Canadien-Anglais	Méthodiste	do	600 00
Newcastle.				
F. Farncomb	Anglais	Episcopalien	Percepteur	600 00
Oakville.				
R. K. Chisholm	Canadien-Anglais	Presbytérien	Percepteur	600 00
Oshawa.				
C. Walsh	Irlandais	Catholique Romain	Percepteur	800 00
R. Welch	do	Episcopalien	Préposé au débarquement.	500 00
Ottawa.				
D. Graham	Ecossais	Presbytérien	Percepteur	1,500 00
B. Gordon	Irlandais	do	Premier Commis	900 00
J. T. Bartram	Canadien-Anglais	Episcopalien	Commis	700 00
C. Carleton	Irlandais	Catholique Romain	1er commis prép. au débarq.	700 00
A. Heney	do	Méthodiste	2e do	600 00
J. Litle	do	do	3e do	550 00
W. A. McAgy	Néo-Ecossais	Episcopalien	Evaluateur	700 00
Jno. Burns	Irlandais	Méthodiste	Messager	240 00
Owen Sound.				
W. A. Stephens	Irlandais	Disciple Chrétien	Percepteur	600 00
Paris.				
F. H. Haycock	Anglais	Episcopalien	Percepteur	1,000 00
Penetanguishene.				
W. N. Rutledge	Canadien-Anglais	Episcopalien	Percepteur	300 00
Jno. D. Beatty	do	Méthodiste W.	Préposé au débarquement.	200 00
Pictou.				
Jno. P. Robbin	Canadien-Anglais	Méthodiste W.	Percepteur	625 00
J. S. Clute	Hollandais	Presbytérien	Préposé au débarquement.	500 00

RELEVÉ des noms, origine, religion, fonctions et salaires de tous les employés du gouvernement canadien.—*Suite.*

NOMS.	Origine.	Religion.	Fonctions.	Salaire par année.
		DÉPARTEMENT DES DOUANES.—(*Province d'Ontario.*)—*Suite.*		
Pictou.—Suite.				$ cts.
F. F. Mandeville	Irlandais	Catholique Romain	Préposé au débarquement	400 00
W. H. McLean	Canadien-Anglais	Episcopalien	Douanier	400 00
Hy. Low	Canadien-Irlandais	Catholique Romain	Préposé au débarquement	300 00
Prescott.				
H. D. Jessup	Canadien-Anglais	Episcopalien	Percepteur	1,200 00
G. Twomley	do	do	Inspecteur	900 00
M. Dowsley	do	Presbytérien	Préposé au débar. et commis	650 00
W. Armstrong	Anglais	Episcopalien	do	600 00
W. Geralds	Canadien-Anglais	do	do	600 00
A. S. Geralds	do	Méthodiste	Douanier	400 00
J. G. Elwood	Irlandais	Presbytérien	do	730 00
Port Rowan.				
P. Bennett	Anglais et Irlandais	Aucune	Percepteur	1,000 00
Sarnia.				
J. W. Verner	Canadien-Jersais	Episcopalien	Percepteur	1,000 00
G. N. Matheson	Ecossais	Presbytérien	Préposé au débarquement	550 00
Jno. King	Irlandais	Catholique Romain	do et commis	600 00
G. W. Thomas	Ecossais	Episcopalien	do	450 00
W. Gurd	Irlandais	do	do	400 00
J. McIntyre	Ecossais	Presbytérien	Gardien de bureau	40 00
Saugeen.				
Wm. Keith	Ecossais	Presbytérien	Percepteur	500 00
Sault Ste. Marie.				
J. Wilson	Ecossais	Eglise d'Ecosse	Percepteur	1,000 00
Peter Brown	do	do	Préposé au débarquement	500 00
J. Bowker	Irlandais	Episcopalien	do	650 00
J. Cousins	Anglais	do	do	500 00
S. T. Thebo	Canadien-Français	Catholique Romain	do	200 00
R. Inglish	Canadien-Anglais	Episcopalien	do	200 00
Ls. Muron	Canadien-Français	Catholique Romain	Batelier	140 00
Jos. Muron	do do	do	do	140 00
R. Muron	do do	do	do	140 00
J. B. Mustit	do do	do	do	140 00
Ste. Catherine.				
James Clark	Canadien-Anglais	Episcopalien	Percepteur	1,000 00
Jno. S. Clark	do	do	Préposé au débarquement	200 00
J. B. Benson	do	do	do et commis	600 00
C. R. Ellis	Anglais	do	do	600 00
J. McCopper	Canadien-Ecossais	do	do	Nil.

RELEVÉ des noms, origine, religion, fonctions et salaires de tous les employés du gouvernement canadien.—*Suite.*

NOMS.	Origine.	Religion.	Fonctions.	Salaire par année.
		DÉPARTEMENT DES DOUANES.—(*Province d'Ontario.*)—*Suite.*		
Port Stanley.				$ cts.
Wm. Hemphill	Canadien-Anglais	Episcopalien	Percepteur	500 00
Stratford.				
J. Hamilton	Ecossais	Presbytérien	Percepteur	800 00
Jas. Purcell	Irlandais	Episcopalien	Préposé au débarquement	350 00
Trenton.				
Alex. Macaulay	Irlandais	Catholique Romain	Percepteur	400 00
Toronto.				
Jas. E. Smith	Canadien-Anglais	Episcopalien	Percepteur	2,600 00
T. C. Scott	do do	Disciple du Christ	Inspecteur	1,600 00
Jno. Douglas	Anglais	Presbytérien	Premier commis	1,400 00
Chas. B. Mackay	do	do	Commis	1,200 00
Jas. Woodward	Irlandais	Disciple du Christ	do	900 00
D. Delamere	Ecossais	Episcopalien	do	1,000 00
Russel Inglis	Irlandais	Presbytérien	do	1,000 00
Jno Beaty	Canadien-Anglais	Disciple du Christ	do	900 00
L. P. Sherwood	Irlandais	Episcopalien	do	600 00
Thos. McLean	Canadien-Anglais	do	do	600 00
Thos. Spence	Irlandais	do	do	500 00
Chas. Price	Canadien-Anglais	do	do	600 00
J. B. Robinson	Ecossais	do	do	550 00
Alex. Macpherson	do	Presbytérien	Evaluateur	1,400 00
J. P. Dunn	Ecossais	Episcopalien	1er préposé au débarquem't	900 00
T. McCarthy	Canadien-Anglais	Catholique Romain	Préposé au débarquement	600 00
H. Sinclair	Irlandais	Presbytérien	do	600 00
H. D. Wilson	do	Protestant	do	600 00
J. Scanlan	do	Catholique Romain	do	600 00
W. Howe	do	Episcopalien	do	600 00
John Wilson	Ecossais	do	do	600 00
Jos. Stitt	do	Presbytérien	Garde-clefs	800 00
R. G. A. Patton	do	do	do	750 00
A. Duff	Irlandais	do	do	750 00
R. Yorston	do	Disciple du Christ	do	550 00
J. W. Horgan	do	Catholique Romain	do	560 00
J. R. McCaffrey	Canadien-Irlandais	Episcopalien	do	500 00
Jno. Green	Irlandais	do	Préposé au débarquement	500 00
B. Anderson	Canadien-Anglais	do	do	500 00
Jno. Clark	Anglais	do	do	500 00
D. McLeod	Ecossais	Méthodiste	do	500 00
Jos. Milbourne	Anglais	Episcopalien	do	500 00
G. Watson	Ecossais	Presbytérien	do	660 00
Chas. Little	Canadien-Anglais	Episcopalien	do	200 00
G. L. Hughson	Américain	Presbytérien	Douanier	100 00
R. Leatch	Irlandais	Episcopalien	Porte faix, Entrepôt	500 00
George Mackay	Canadien-Anglais	Presbytérien	do	456 25
Chas. Stemin	Irlandais	Disciple du Christ	Messager et gardien	400 00
Wallaceburgh.				
Chas. Fraser	Anglais	Méthodiste	Percepteur	600 00

RELEVÉ des noms, origine, religion, fonctions et salaires de tous les employés du gouvernement canadien.—*Suite.*

NOMS.	Origine.	Religion.	Fonctions.	Salaire par année.
DÉPARTEMENT DES DOUANES.—(*Province d'Ontario.*)—*Suite.*				
Wallaceburgh.—Suite.				$ cts.
Jas. Cowan	Irlandais	Episcopalien	Préposé au débarquement	550 00
Wm. Count Brockdorff	Allemand	do	do	200 00
Whitby.				
Wm. Warren	Irlandais	Episcopalien	Percepteur	800 00
F. F. Pole	Anglais	do	Préposé au débarquement	550 00
R. Brennan	Irlandais	Catholique Romain	do	500 00
Windsor.				
W. Benson	Irlandais	Episcopalien	Percepteur	1,300 00
W. Morton	Ecossais	Presbytérien	Inspecteur	900 00
Miles Cowan	Canadien-Anglais	Episcopalien	Prép. au débarq. et commis	750 00
Jno. Dennison	Irlandais	Catholique Romain	do	550 00
J. L. Morentelle	Canadien-Français	do	do	550 00
Jno. Clarke	Anglais	Episcopalien	do	550 00
Thos. Perkins	do	do	do	550 00
Jno. Watson	Canadien-Anglais	do	do	550 00
J. Richardson	do	do	do	500 00
Geo. Gilkes	Anglais	do	do	550 00
T. H. Morin	Canadien-Français	Catholique Romain	do	500 00
J. Watt	Ecossais	Presbytérien	Messager	500 00
				78 00
Woodstock.				
W. H. Van Ingen	Américain	Episcopalien	Percepteur	850 00
DÉPARTEMENT DES DOUANES.—(*Province de Manitoba.*)				
Winnipeg.				
G. B. Spencer	Canadien-Anglais	Episcopalien	Percepteur intérimaire	Aucun.
F. T. Bradley	do	do	Sous do	800 00
Jno. Emslie	Ecossais	Presbytérien	Commis	800 00
G. H. Young	Canadien-Anglais	Méthodiste	do	650 00
P. B. Douglas	Ecossais	Presbytérien	do	600 00
Roger Marion	Métis Français	Catholique Romain	Préposé au débarquement	600 00
Chas. N. Bell	Canadien-Anglais	Presbytérien	do	600 00
DÉPARTEMENT DES DOUANES.—(*Province de la Colombie Britannique.*)				
Victoria, New Westminster, et ports extérieurs.				
Hon. Wm. Hamley	Anglais	Episcopalien	Percepteur	3,800 00
Wm. H. McCrea	Irlandais	do	Premier commis	1,940 00
Chas. S. Finlaison	Anglais	do	Commis	1,452 00
Chas. S. Wylde	do	do	Officier du revenu	1,704 00
George Frye	do	do	Préposé au débarquement	1,704 00
Peter German	do	do	do	600 00
Tomkins Brew	Irlandais	do	do	1,200 00
R. Hunter	Anglais	do	do	900 00

RELEVÉ des noms, origine, religion, fonctions et salaires de tous les employés du gouvernement canadien,—*Suite.*

Noms.	Origine.	Religion.	Fonctions.	Salaire par année.
DÉPARTEMENT DES DOUANES.—(*Province de la Colombie Britannique.*)—*Suite.*				
***Victoria, New Westminster, et ports extérieurs.*—Suite.**				$ cts.
W. Hudley	Américain	Episcopalien	Préposé au débarquement	696 00
R. Lawson	Ecossais	do	do	696 00
J. C. Haynes	Irlandais	do	Sous-percepteur	1,704 00
W. H. Lowe	Canadien-Anglais	do	do	1,224 00
DÉPARTEMENT DES DOUANES.—(*Province de la Nouvelle-Ecosse.*)				
Amherst.				
J. J Kerr	Anglais	Protestant	Percepteur	1,200 00
W. Brundige	do	do	Douanier	60 00
A. D. Chapman	do	do	do	60 00
G. B. Forrest	do	do	do	60 00
J. McNab	do	do	Sous-percepteur	350 00
N. Nicholson	do	do	do	150 00
J. Moffat	do	do	do	250 00
J. C. Brundige	do	do	do	200 00
Annapolis.				
J. C. Tobias	Anglais	Episcopalien	Percepteur	750 00
G. F. Ditmars	do	do	Sous-percepteur	150 00
A. B. Thorne	do	do	do	100 00
Jno. L. Rice	do	Wesléyen	Douanier	60 00
Antigonish.				
Hugh Macphie	Anglais	Presbytérien	Percepteur	900 00
E. G. Randell	do	Anglican	Sous-percepteur	200 00
E. Corbet	do	Catholique Romain	Percepteur	100 00
Arichat.				
S. Donovan	Irlandais	Catholique Romain	Percepteur	750 00
M. Kavanagh	Anglais	do	Sous-percepteur	250 00
A. McDonald	do	do	do	100 00
Jas. A. Shaw	do	Episcopalien	Douanier	100 00
Jas. Hearn	do	Catholique Romain	do	100 00
Peter Le Lacheur	do	Presbytérien	do	60 00
Jas. Purcell	do	do	do	900 00
Baddeck.				
A. Cameron	Anglais	Presbytérien	Percepteur	600 00
Jno. McNeil	do	do	Sous-percepteur	250 00
Angus Morrison	do	do	Douanier	60 00
Jno. Baine	do	do	do	60 00
Chs. L. Campbell	do	do	Préposé au débarquement	60 00
J. McAuley	do	do	Sous-percepteur	100 00
D. McLeod	Ecossais	do	Douanier	200 00
D. McDonald	do	do	Sous-percepteur	200 00

RELEVÉ des noms, origine, religion, fonctions et salaires de tous les employés du gouvernement canadien.—*Suite.*

NOMS.	Origine.	Religion.	Fonctions.	Salaire par année.
				$ cts.
DÉPARTEMENT DES DOUANES.—(*Province de la Nouvelle-Ecosse.*)—*Suite.*				
Barrington.				
D. Sargent	Anglais	Méthodiste W.	Percepteur	400 00
J. Trefry	do	Baptiste libre	Préposé au débarquement	60 00
S. Smith	do	do	do	60 00
J. Swaine	do	Méthodiste W.	Sous-percepteur	100 00
A. Snow	do	Baptiste libre	Préposé au déparquement	60 00
Bridgetown.				
S. S. Thorne	Anglais	Anglican	Percepteur	650 00
W. Graves	do	Baptiste	Sous-percepteur	100 00
T. R. Brooks	do	do	Douanier	60 00
A. M. Chute	do	do	do	60 00
Cornwallis.				
E. Rand	Anglais	Baptiste	Percepteur	500 00
C. V. Rawding	do	do	Sous-percepteur	150 00
E. De Wolfe	do	Méthodiste	do	200 00
H. Morris	do	Eglise libre	do	150 00
H. V. B. Farnsworth	do	Episcopalien	do	150 00
G. Lockwood	do	do	Douanier	60 00
S. N. Porter	do	Baptiste	do	60 00
A. Ogilvie	do	do	do	60 00
Digby.				
B. Viets	Anglais	Episcopalien	Percepteur	750 00
Z. Croscup	do	Baptiste	Sous-percepteur	300 00
B. H. Ruggles	do	Chrétien	do	200 00
J. Thurber	do	Baptiste	do	200 00
C. Gidney	do	do	do	150 00
M. Rearden	Irlandais	Catholique Romain	Douanier	60 00
E. W. Potter	Anglais	Millerite	do	60 00
J. A. Smith	do	Disciples	do	60 00
Halifax.				
E. Binney	Anglais	Episcopalien	Percepteur	2,600 00
H. B. Paulin	do	do	Préposé à l'expédition	1,800 00
W. G. Fir	do	do	Gardien d'entrepôt	1,200 00
J. W. Ross	do	Presbytérien	Inspecteur	1,400 00
J. Mullen	Irlandais	Catholique Romain	Préposé au débarquement	900 00
Jas. Kerr	Anglais	Presbytérien	do	900 00
G. A. V. Paw	do	Episcopalien	do	700 00
T. P. Jost	do	do	do	800 00
J. F. Muncey	do	Méthodiste	Evaluateur	1,200 00
J. S. Bessonett	do	do	Sous-évaluateur	600 00
Jos. Austen	do	Universaliste	Mesureur	650 00
S. R. Caldwell	do	Méthodiste	do	650 00
T. C. Wier	do	Baptiste	Douanier et peseur	730 00
T. R. De Wolfe	do	Méthodiste	1er commis de l'entrepôt	1,400 00
J. Fitzgerald	Irlandais	Catholique Romain	Commis	900 00
J. S. Morris	Anglais	Episcopalien	do	580 00
W. H. Hill	do	do	do	1,200 00
M. M. Almon	do	do	do	750 00

RELEVÉ des noms, origine, religion, fonctions et salaires de tous les employés du gouvernement canadien.—*Suite.*

Noms.	Origine.	Religion.	Fonctions.	Salaire par année.
				$ cts.
DÉPARTEMENT DES DOUANES—(*Province de la Nouvelle-Ecosse.*)—*Suite.*				
Halifax.—Suite.				
J. Marshall	Anglais	Méthodiste	Commis	700 00
J. G. Morris	do	Episcopalien	do	700 00
J. F. Richardson	do	do	do	800 00
J. Eckersley	Anglais	Méthodiste	do	800 00
J. W. Hennigar	Anglais	do	do	600 00
D. Creamar	do	Catholique Romain	do	800 00
J. S. Richardson	do	Episcopalien	do	800 00
F. R. Coleman	do	Méthodiste	do	300 00
A. Kelley	do	Episcopalien	Chef des douaniers	803 00
J. Hills	Anglais	Méthodiste	Préposé à l'expédition	730 00
J. Wallace	Irlandais	Catholique Romain	do	700 00
S. Noble	Anglais	Presbytérien	do	730 00
D. Fraser	Ecossais	do	Garde-clef	547 50
W. McLean	Anglais	Episcopalien	do	547 50
W. Reynolds	do	Presbytérien	do	547 50
E. Le Guire	do	Catholique Romain	do	547 50
Geo. Ryder	do	Episcopalien	do	456 25
Geo. G. Gray	do	Méthodiste	do	456 25
W. Maloney	Irlandais	Catholique Romain	do	456 25
N. McDonald	Anglais	Baptiste	do	730 00
J. F. Burnham	do	do	do	456 25
Jno. Steele	Ecossais	do	do	456 25
D. Calder	do	Presbytérien	do	456 25
M. McCurdy	do	do	do	456 25
Wm. Pitts, jun	Anglais	Catholique Romain	do	456 25
J. McNutt	do	Méthodiste	do	456 25
J. Cross	do	do	do	365 00
W. A. Garrison	do	Episcopalien	Assistant des mesureurs	456 25
J. De Courcy	Irlandais	Catholique Romain	do évaluateurs	456 25
D. Gallagher	Anglais	do	Batelier	456 25
F. Beazley	do	Episcopalien	do	456 25
W. Nunn	do	do	do	456 25
J. Beazely	do	do	do	456 25
Wm. Blackman	Anglais	do	Gard. de bur. et messager	365 00
J. Venables	do	do	Assist. préposé à l'expédit.	78 00
T. Mullana	Irlandais	Catholique Romain	Préposé aux arrivages	547 50
Geo. Bayley	Anglais	Episcopalien	do	456 25
R. Miller	Irlandais	do	Officier payeur	534 75
Chs. Grant	Anglais	Presbytérien	do	582 05
S. White	do	Catholique Romain	do	561 22
T. Shea	Irlandais	do	do	534 76
R. Hodgers	Anglais	Episcopalien	do	522 15
T. Hatch	do	do	do	612 60
J. Whelan	Irlandais	Catholique Romain	do	526 28
Liverpool.				
J. H. Freeman	Anglais	Episcopalien	Percepteur	1,200 00
Wm. Bryden	do	La Bible	Préposé au débarquement	650 00
Londonderry.				
D. A. Davidson	Angluis	Baptiste	Percepteur	400 00
J. M. Crowe	do	Presbytérien	Sous-percepteur	100 00
A. T. Corbett	do	do	do	100 00
H. Fulmer	do	Méthodiste	Douanier	60 00
Jas. McCardy	do	Presbytérien	do	60 00
Jas. Creelman	do	do	do	60 00

RELEVÉ des noms, origne, religion, fonctions et salaires de tous les employés du gouvernement canadien.—*Suite.*

NOMS.	Origine.	Religion.	Fonctions.	Salaire par année.
				$ cts.
DÉPARTEMENT DES DOUANES.—(*Province de la Nouvelle-Ecosse.*)—*Suite.*				
Lockeport.				
Geo. Stalker	Anglais	Presbytérien	Percepteur	400 00
Lunenburg.				
E. Dowling	Anglais	Presbytérien	Percepteur	600 00
Jno. Harley	do	Episcopalien	Sous-percepteur	250 00
C. D. Mader	do	do	do	200 00
D. Dimock	do	Baptiste	do	150 00
Jno. Myrer	do	Méthodiste	Douanier	60 00
W. Geldert	do	Episcopalien	do	60 00
J. Rudolf	do	do	do	60 00
G. H. Mills	do	Baptiste	do	60 00
Margaretsville.				
D. W. Landers	Anglais	Méthodiste	Percepteur	390 00
Nord Sydney.				
T. S. Boun	Anglais	Protestant	Percepteur	1,200 00
E. Boun	do	do	Douanier	240 00
P. Collins	do	do	Sous-percepteur	100 00
Parrsborough.				
A. S. Townsend	Anglais	Episcopalien	Percepteur	400 00
F. F. Hatfield	do	do	Sous-percepteur	150 00
Chs. Ward	do	Méthodiste	do	100 00
Pictou.				
D. McCulloch	Anglais	Presbytérien	Percepteur	1,400 00
Jas. Patterson	do	do	Garde-magasin et commis	700 00
Wm. Campbell	do	do	Sous-percepteur	300 00
C. Murdoch	do	Episcopalien	Préposé au débarquement	300 00
R. Murray	Ecossais	Presbytérien	Sous-percepteur	100 00
A. McPherson	Anglais	do	Préposé au débarquement	300 00
B. McLeod	Ecossais	do	do	300 00
G. J. Campbell	Anglais	Episcopalien	do	300 00
Port d'Hawkesbury.				
M. McDonald	Ecossais	Catholique Romain	Percepteur	400 00
Port Hood.				
E. D. Tremain	Anglais	Episcopalien	Percepteur	400 00
Jas. Ross	do	Presbytérien	Sous-percepteur	100 00
D. McFarlane	do	Catholique Romain	Douanier	60 00
T. J. McKeen	do	Presbytérien	do	60 00

RELEVÉ des noms, origine, religion, fonctions et salaires de tous les employés du gouvernement canadien.—*Suite.*

NOMS.	Origine.	Religion.	Fonctions.	Salaire par année.
		DÉPARTEMENT DES DOUANES.—(*Province de la Nouvelle-Ecosse.*)—*Suite.*		$ cts.
Port Medway.				
Jos. J. Letson	Anglais	Baptiste libre	Percepteur	400 00
Port Mulgrave.				
V. J. Wallace	Anglais	Presbytérien	Percepteur	550 00
W. J. Eiglow	do	do	Sous-percepteur	150 00
J. Marshall	do	Episcopalien	do	200 00
S. McMillan	do	Presbytérien	do	100 00
A. P. McKenzie	do	do	do	100 00
G. B. Hadley	do	Episcopalien	Douanier	60 00
J. Anderson	do	do	do	60 00
Shelburne.				
Jas. Muir	Anglais	Episcopalien	Percepteur	400 00
Sydney.				
C. E. Leonard	Anglais	Episcopalien	Percepteur	800 00
F. E. Leaver	do	do	Sous-percepteur	100 00
L. Kavanagh	do	Catholique Romain	do	100 00
P. Rigby	do	do	do	100 00
P. H. Rigby	do	do	do	250 00
W. W. Bown	do	Episcopalien	do	200 00
D. McKeen	do	Presbytérien	do	200 00
J. Townsend	do	Méthodiste	Douanier	60 00
Weymouth.				
S. Jones	Anglais	Catholique Romain	Percepteur	550 00
A. Bourneuf	do	do	Sous-percepteur	250 00
J. V. Stewart	do	do	do	200 00
R. Sanderson	do	Episcopalien	do	200 00
B. A. Robicheau	do	Catholique Romain	Douanier	60 00
Windsor.				
E. O'Brien	Anglais	Presbytérien	Percepteur	1,200 00
uu. Davison	do	Baptiste	Sous-percepteur	200 00
A. McN. Parker	do	Episcopalien	do	100 00
T. A. Malcom	do	Presbytérien	do	100 00
A. Roy	do	do	do	150 00
J. Sterling	do	Méthodiste	Préposé au débarquement	400 00
J. M. O'Brien	do	Presbytérien	Douanier	0
Yarmouth.				
T. E. Moberly	Anglais	Episcopalien	Percepteur	1,400 00
H. A. Hood	do	do	Inspecteur	700 00
A. Lent	do	Baptiste	Sous-percepteur	100 00
P. S. D. Entremont	do	Catholique Romain	do	100 00
R. Perry	do	Baptiste	do	100 00
N. S. Porter	do	do	Préposé au débarquement	400 00

RELEVÉ des noms, origine, religion, fonctions et salaires de tous les employés du gouvernement canadien.—*Suite.*

NOMS.	Origine.	Religion.	Fonctions.	Salaire par année. $ cts.
DÉPARTEMENT DES DOUANES.—(*Province de la Nouvelle-Ecosse.*)—*Suite.*				
Yarmouth.—Suite.				
R. J. Bignay	Anglais	Episcopalien	Préposé au débarquement	400 00
L. White	do	Catholique Romain	Douanier	60 00
J. Huntingdon	do	Congrégationaliste	Prép. surnum. aux arrivages	400 00
DÉPARTEMENT DES DOUANES.—(*Province du Nouveau-Brunswick.*)				
Bathurst.				
Francis Meahan	Canadien-Anglais	Catholique Romain	Percepteur	1000 00
Wm. Napier	do	Episcopalien	Préposé au débarquement	400 00
Wm. Armstromg	do	do	Douanier	100 00
John Kerr	Ecossais	Presbytérien	Sous-percepteur	400 00
Daniel Foley	Irlandais	Catholique Romain	Douanier	100 00
Baie Verte.				
Wm. W. Wood		Méthodiste W.	Percepteur	400 00
Campo Bello (Welchpool).				
John Farmer	Canadien-Anglais	Episcopalien	Percepteur	600 00
Turner Wooster	do	do	Sous-percepteur	200 00
Caraquette.				
Jas. G. C. Blackhall	Ecossais	Presbytérien	Percepteur	600 00
Chatham.				
D. Ferguson	Ecossais	Presbytérien	Percepteur	1200 00
J. C. E. Carmichael	do	Episcopalien	Inspecteur des arrivages	700 00
R. T. Millar	do	Presbytérien	Evaluateur	500 00
Wm. Anderson	do	do	Garde-clefs	300 00
Thos. Crunmen	Irlandais	Catholique Romain	Commis et prép. au débarq.	300 00
Wm. T. Connors	do	do	Préposé aux arrivages	240 00
Dalhousie.				
Wm Montgomery	Canadien-Anglais	Presbytérien	Percepteur	1000 00
E. J. Stewart	do	do	Garde-clefs et examinateur	260 00
Wm. Jamieson	Ecossais	do	Douanier	200 00
James McMillan	do	do	do	100 00
Wm. Doyle	Canadien-Anglais	Catholique Romain	do	100 00
R. McMillan	do	Presbytérien	Sous-percepteur	400 00
John Duncan	do	do	Garde-clefs et examinateur	260 00
Dorchester.				
John Hickman	Irlandais	Episcopalien	Percepteur	600 00
R. B. Chapman	Anglais	Méthodiste	Sous-percepteur	400 00
Frank Belliron	Français	Catholique Romain	Préposé aux arrivages	100 00

RELEVÉ des noms, origine, religion, fonctions et salaires de tous les employés du gouvernement canadien.—*Suite.*

NOMS.	Origine.	Religion.	Fonctions.	Salaire par année.
				$ cts.
DÉPARTEMENT DES DOUANES.—(*Province du Nouveau-Brunswick.*)—*Suite.*				
Frédéricton				
T. R. Robertson	Ecossais	Presbytérien	Percepteur	1200 00
J. W. M. Ruel	Anglais	Episcopalien	Pemier commis	650 00
H. G. Winter	Canadien-Anglais.	Méthodiste	Evaluateur	550 00
Solomon Vail	do	Episcopalien	Douanier	120 00
Hillsborough.				
William Wallace	Canadien-Anglais.	Baptiste	Percepteur	600 00
Samuel Blake	do	Presbytérien	Préposé aux arrivages	100 00
James Brewster	Anglais	Baptiste	Sous-percepteur	400 00
John Brewster	do	do	Préposé aux arrivages	100 00
Moncton.				
James Robertson	Ecossais	Méthodiste	Percepteur	800 00
Newcastle.				
W. Parker	Canadien-Anglais.	Méthodiste	Percepteur	1200 00
D. McGruar	Ecossais	Presbytérien	Gardien d'entrepôt	400 00
R. T. Millar	do	do	Prép. au débarq. et examin.	300 00
Richibouctou.				
Henry Livingston	Irlandais	Presbytérien	Percepteur	1000 00
John Cochrane	Ecossais	do	Préposé aux arrivages	240 00
Wm. Brown	Canadien-Anglais.	Episcopalien	P. au d., garde-clefs et exam.	200 00
Jas. B. Rugs	do	Baptiste	Préposé aux arrivages	160 00
Oliver Richard	do	Catholique Romain	do	60 00
Robert Douglas	Irlandais	Episcopalien	Sous-percepteur	600 00
John Bowser	Anglais	do	Préposé aux arrivages	100 00
Station de Richmond.				
John T. Allan	Ecossais	Méthodiste W.	Percepteur	800 00
Joseph Connell	Anglais	Second Advent	Douanier	300 00
Sackville.				
James D. Dixon	Canadien-Anglais.	Méthodiste W.	Percepteur	
Stephen Siddall	do	Episcopalien	Préposé au débarquement	
Rufus Cole	do	Baptiste	Sous-percepteur	
Shédiac.				
D. Harrington	Canadien-Anglais.	Episcopalien	Percepteur	880 00
A. McQueen	do	Presbytérien	Douanier	120 00
Shippegan.				
P. J. N. Dumaresq	Jersais	Catholique Romain	Percepteur	600 00
J. Savoy	Français	do	Douanier	60 00

RELEVÉ des noms, origine, religion, fonctions et salaires de tous les employés du gouvernement canadien.—*Suite.*

NOMS.	Origine.	Religion.	Fonctions.	Salaire par année.
				$ cts.
DÉPARTEMENT DES DOUANES.—(*Province du Nouveau-Brunswick.*)—*Suite.*				
St. André.				
C. M. Gove	Canadien-Anglais.	Episcopalien	Percepteur	1200 00
W. Whitlock	do	do	Prép. au débarq. et commis.	600 00
John Brown	Irlandais	do	Douanier	456 25
St. George.				
James A. Moran	Ecossais	Baptiste	Percepteur	700 00
Douglas Wetmore	Canadien-Anglais.	Episcopalien	Préposé aux arrivages	365 00
Robert Sutherland	do	do	do	240 00
St. Jean.				
J. R. Ruel	Anglais	Episcopalien	Percepteur	2600 00
H. Whiteside	do	Méthodiste	Premier commis	1400 00
G. F. Matthew	Canadien-Anglais.	Episcopalien	Commis	1000 00
W. Clawson	Irlandais	Méthodiste	do	900 00
J. Barber	Ecossais	Presbytérien	do	1000 00
C. F. Olive	Canadien-Anglais.	Méthodiste	do	600 00
H. Vradenburgh	do	Baptiste	do	850 00
J. MacLaren	do	Presbytérien	do	800 00
J. Sandall	Anglais	Episcopalien	do	1100 00
A. Atcheson	do	do	do	912 50
H. P. Sandall	Canadien-Anglais.	do	do	300 00
A. Harrison	do	do	do	400 00
S. S. Gerow	do	Baptiste	Inspecteur des arrivages	1200 00
R. M. Longmaid	do	do	Examinateur	900 00
Jas. Flewelling	do	Episcopalien	do	900 00
W. H. Boyer	do	Méthodiste	Chef des douaniers	900 00
E. L. Thorn	do	Episcopalien	Evaluateur	1200 00
Isaac Woodward	do	Quaker	do	600 00
S. B. Paterson	do	Congrégationaliste.	Evaluateur	700 00
W. J. B. Master	do	Méthodiste	Garde-clefs	550 00
H. Coffey	do	Episcopalien	do	550 00
P. Daley	do	do	do	550 00
W. H. Francis	do	Méthodiste	do	550 00
Thos. Burtin	do	do	do	550 00
J. Humphreys	Irlandais	Episcopalien	do	550 00
W. Carleton	do	Catholique Romain	do	550 00
S. Daley	do	Episcopalien	do	550 00
C. Laird	do	do	Messager	450 00
E. N. J. Stewart	Canadien-Anglais.	do	Mesureur	100 00
W. Johnston	do	do	Préposé aux arrivages	456 25
C. Pigeon	do	do	do	456 25
T. O. Sandall	do	Méthodiste	do	456 25
Wm. Colwall	do	Baptiste	do	456 25
J. O. Dunham	do	Episcopalien	do	456 25
W. H. Olive	do	do	do	456 25
D. Sinclair	do	Méthodiste	do	456 25
M. B. Owens	Irlandais	Catholique Romain	do	456 25
J. Williams	Canadien-Anglais.	Baptiste	do	456 25
S. Robinson	do	do	do	456 25
W. S. Robinson	Ecossais	do	do	80 00
W. L. Dobbin	Canadien-Anglais.	Episcopalien	Journalier	365 00
J. Roulston	do	Méthodiste	do	456 25
J. Dixon	Irlandais	Catholique Romain	Préposé aux arrivages	300 00
A. T. Dunn	Canadien-Anglais.	Presbytérien	Sous-percepteur	200 00
G. K. Hawsen	do	Baptiste	do	200 00
J. Carson	do	Presbytérien	do	200 00

RELEVÉ des noms, origine, religion, fonctions et salaires de tous les employés du gouvernement canadien.—*Suite.*

NOMS.	Origine.	Religion.	Fonction	Salaire par année.
				$ cts.
DÉPARTEMENT DES DOUANES.—(*Province du Nouveau-Brunswick.*)—*Suite.*				
St. Etienne.				
H. Webber	Irlandais	Episcopalien	Percepteur	1400 00
H. Hatton	Canadien-Anglais.	Méthodiste	Inspecteur et jaugeur	700 00
Wm. W. Grimmer	do	Episcopalien	Evaluateur-adjoint	600 00
John D. Wilson	do	do	Préparé aux arrivages	550 00
Ile de l'Ouest.				
J. E. Dixon	Canadien-Anglais.	Episcopalien	Percepteur	600 00
Woodstock.				
W. E. Dibbon	Canadien-Anglais.	Episcopalien	Percepteur	1000 00
F. W. Brown	do	do	Sous-percepteur	400 00
F. Tibbets	do	Méthodiste	do	400 00
J. Hartt	Irlandais	Catholique Romain	Douanier	100 00
C. S. Appleby	Canadien-Anglais.	Congrégationaliste.	do	100 00
E. M. Truessell	do	Baptiste	do	100 00
H. Walhaupter	do	Méthodiste	do	100 00
R. Albert	do	Catholique Romain	do	200 00
CHEMIN DE FER INTERCOLONIAL.				
Aquila Walsh	Canadien	Episcopalien	Président	4000 00
Hon. E. B. Chandler	do	do	Commissaire	3000 00
C. J. Brydges	Anglais	do	do	3000 00
Hon. A. W. McLelan	Canadien	Presbytérien	do	3000 00
S. Fleming	Ecossais	do	Ingénieur-en-chef	4800 00
Ralph Jones	Canadien	Episcopalien	Secrétaire	2000 00
T. C. Duplessis	do	Catholique Romain	Comptable	2000 00
Charles Ritchie	do	Episcopalien	Comptable-adjoint	1000 00
DÉPARTEMENT DU RECEVEUR-GÉNÉRAL.				
T. D. Harington	Anglais	Anglican	Député Receveur-Général	2,000 00
T. C. Bramley	do	do	Teneur de livre et 1er com.	2,000 00
F. Lewis	do	do	Commis de 1ère classe	1,600 00
J. B. Stanton	Canadien-Anglais.	do	do supplémentaire.	1,600 00
J. F. Pellant	Canadien-Français	Catholique Romain	do do	1,500 00
L. F. Dufresne	do	do	do do	1,400 00
P. W. Shay	Canadien-Anglais.	Anglican	do do	1,400 00
F. Hunter	do	Eglise d'Ecosse	do do	1,400 00
J. B. H. Neeve	Anglais.	Anglican	Commis senior de 2e classe.	1,100 00
P. Gough	do	Catholique Romain	Commis aspirant	400 00
J. R. Nash	do	Anglican	Commis extra	$2.50 par jour.
F. L. Casault	Canadien-Français	Catholique Romain	Gardien de bur. et messager.	500 00
F. McCaffrey	Irlandais	do	Messager	500 00
DÉPARTEMENT DU SECRÉTAIRE D'ÉTAT POUR LES PROVINCES.				
E. A. Meredith	Irlandais	Anglican	Sous-secrétaire	2,600 00
Grant Powell	Canadien-Anglais.	do	Commis de 1ère classe.	1,750 00

RELEVÉ des noms, origine, religion, fonctions et salaires de tous les employés du gouvernement canadien.—*Suite.*

NOMS.	Origine.	Religion.	Fonctions.	Salaire par année.
		DÉPARTEMENT DU SECRÉTAIRE D'ETAT POUR LES PROVINCES.—*Suite.*		$ cts.
Henry E. Steele	Anglais	Anglican	Com. surnumér. de 1re classe	1,400 00
Charles J. Birch	do	do	do 1re do	1,400 00
Nazaire Têtu	Canadien-Français	Catholique Romain	do 3e do	730 00
William Howe	Canadien-Anglais	Presbytérien	Secrétaire privé	750 00
Division des Sauvages.				
William Spragge	Anglais	Anglican	Député surintend. général des affaires des Sauvages.	2,150 00
Charles T. Walcot	do	do	Com. surnumér. de 1re classe	1,400 00
L. Vankoughnet	Canadien-Anglais	Chrétien	do senior 2e do	1,150 00
J. P. M. Lecourt	Canadien-Français	Catholique Romain	do junior 2e do	1,000 00
J. V. de Boucherville	do	do	do do 2e do	900 00
F Smith	Canadien-Anglais	Presbytérien	Commis de 3e classe	400 00
J. Butler Butler	Anglais	Anglican	do junior de 2e classe	700 00
Christopher Owne	do	do	Messager	430 00
Harry J. Brook	do	do	do	300 00
		DÉPARTEMENT DE L'AGRICULTURE.		
J. C. Taché	Canadien-Français	Catholique Romain	Député du ministre de l'Agriculture	2,600 00
J. Lowe	Anglais	Anglican	Secrétaire temporaire	1,200 00
A. J. Cambie	Irlandais	do	Com. de 1re clas. et 1er com.	1,750 00
F. J. S. Dore	Anglais	do	Commis de 1re classe	1,250 00
Rév. C. Tanguay	Canadien-Français	Catholique Romain	Attaché	1,200 00
S. Drapeau	do	do	Commis senior de 2e classe	1,150 00
W. H. Johnson	Anglais	Anglican	do junior do	1,000 00
C. C. Neville	do	do	do do do	1,020 00
S. Ferland	Canadien-Français	Catholique Romain	do do do	950 00
N. F. Boissonnault	do	do	do de 3e classe	730 00
H. Casgrain	do	do	do 2e do	800 00
J. W. O'Brien	Canadien-Irlandais	do	do 3e do	720 00
E. Têtu	Canadien-Français	do	do 3e do	730 00
D. Routhier	Canadien-Irlandais	do	do 3e do	730 00
J. E. Dauteuil	Canadien-Français	do	do 3e do	730 00
D. Lanigan	Canadien-Irlandais	do	do 3e do	730 00
J. B. Jackson	Anglais	do	do 3e do	730 00
J. F. Dionne	Canadien-Français	do	do 3e do	730 00
W. J. Lynch	Canadien-Irlandais	do	do 3e do	500 00
H. G. Hopkirk	Canadien-Ecossais	Presbytérien	Secrétaire privé	700 00
J. E. Lemieux	Canadien-Français	Catholique Romain	Gardien	500 00
J. Leveillé	do	do	Réparateur des modèles	450 00
J. Boily	do	do	Messager	500 00
J. B. Moreau	do	do	do	450 00
J. B. Lacroix	do	do		
		DÉPARTEMENT DE LA JUSTICE.		
Hewitt Bernard	Anglais	Anglican	Député du ministre de la Justice	2,600 00
John Stuart	Canadien	Catholique	Commis de 1re classe	1,300 00
Charles Drinkwater	Anglais	Anglican	do senior de 2e classe	1,200 00
Frederick White	do	do	do junior 2e do	800 00
Edward Radford	do	do	do do 2e do	750 00
Frank George Becher	do	do	do aspirant	300 00

RELEVÉ des noms, origine, religion, fonctions et salaires de tous les employés du gouvernement canadien.—*Suite.*

NOMS.	Origine.	Religion.	Fonctions.	Salaire par année.
		DÉPARTEMENT DE LA JUSTICE.—*Suite.*		$ cts.
Patrick Lynch	Irlandais	Catholique Romain	Messager	500 00
Francis Curran	do	do	do	480 00
		DÉPARTEMENT DE LA MILICE ET DE LA DÉFENSE.		
Bureau du Ministre.				
Geo. Futvoye	Anglais	Catholique Romain	Député-ministre de la milice et de la défense	2,600 00
B. Sulte	Canadien-Français	do	Commis de 1re classe	1,250 00
J. R. E. Chapleau	do	do	do junior de 2e classe.	1,000 00
H. D. J. Lane	Canadien-Anglais	Anglican	do do do	900 00
J. W. Gow	Canadien-Irlandais	Catholique Romain	Messager	500 00
Comptabilité.				
Robert Berry	Ecossais	Presbytérien	1er commis et comptable	2,350 00
Evariste Gélinas	Canadien-Français	Catholique Romain	Com. surnumér. de 1re classe	1,350 00
C. H. O'Meara	Canadien-Irlandais	do	do do	1,350 00
W. H. Aumond	Canadien-Français	do	Commis junior de 2e classe.	800 00
F. X. Huot	do	do	do do do	800 00
W. F. Palmer	Anglais	do	do temporaire	$2 par jour
N. Cassault	Canadien-Français	do	Messager	500 00
Magasins.				
Lieut.-Col. Wily	Anglais	Anglican	Directeur des magasins, etc., 1er commis (2)	1,900 00
Geo. Grant	Ecossais	do	Commis junior de 2e classe.	1,000 00
W. M. Steers	Irlandais	do	do do do	950 00
S. Pope	Anglais	do	do do do	800 00
J. Yeomans	do	do	do (non-classé)	500 00
Bureau de l'Adjudant-Général.				
W. R. Wright	Anglais	Anglican	1er commis (2)	1,900 00
Lieut.-Col. Stuart	do	do	Sec. Mil., A.G.M., 1re classe	1,350 00
Grant Seymour	Canadien-Anglais	do	Com surnumér. de 1re classe	1,350 00
F. X. Lambert	Canadien-Français	Catholique Romain	Commis senior de 2e classe.	1,250 00
Geo. Sherwood	Canadien-Anglais	Anglican	do do do	1,000 00
C. Junot	Canadien-Français	Catholique Romain	do junior do	800 00
T. C. Larose	do	do	do do do	800 00
Sir J. D. H. Hay	Ecossais	Anglican	do do do	730 00
Louis Morel	Canadien-Français	Catholique Romain	Gardien de bureau	500 00
Michael Ryan	Irlandais	do	Messager	480 00
Col. Robertson Ross	Ecossais	Anglican	Adjudant-général de la mil.	4,000 00
Lieut.-Col. Powell	Canadien-Anglais	do	Député-adjudant-général de la milice	2,840 00
		DÉPARTEMENT DES FINANCES.		
John Langton	Anglais	Anglican	Auditeur-général	2,600 00
Wm. Dickinson	do	do	Député-inspecteur-général.	2,600 00
C. Ready	do	do	3e classe et secrétaire privé	900 00

RELEVÉ des noms, origine, religion, fonctions et salaires de tous les employés du gouvernement canadien.—*Suite.*

NOMS.	Origine.	Religion.	Fonctions.	Salaire par année.
		DÉPARTEMENT DES FINANCES.—*Suite.*		$ cts.
M. A. Higgins	Irlandais	Catholique Romain	Commis de première classe	1,750 00
Norris Godard	Anglais	Anglican	1er commis	2,100 00
Thomas Cruse	do	do	Première classe	1,750 00
C. J. Anderson	Ecossais	do	Surnuméraire de 1ère classe	1,400 00
G. M. Jarvis	Anglais	do	do do	1,300 00
R. W. Baxter	do	Méthodiste	do do	1,300 00
J. A. Torrance	Ecossais	Anglican	do do	1,300 00
R. O'Reilly	Irlandais	Catholique Romain	Junior de 2ème classe	700 00
H. A. Jones	Anglais	Anglican	do	700 00
John Simpson	do	do	Sous-auditeur	2,400 00
James Patterson	Ecossais	do	Première classe	1,350 00
E. C. Barber	Anglais	do	Surnuméraire de 1ère classe	1,350 00
J. B. Simpson	do	do	Junior de 2ème classe	730 00
W. H. Cotton	do	do	3e classe	550 00
Thomas Hector	do	do	1ère do	1,500 00
Thomas Cross	do	do	3e do	650 00
Archibald Cary	do	do	Surnuméraire de 1ère classe	1,600 00
Frederick Toller	do	do	Senior de 2ème classe	1,100 00
W. A. Blackmore	do	do	Junior do et secrétaire	1,150 00
George Aumond	Canadien-Français	Catholique Romain	3e classe et sur. des impres. des billets de la Puissance	800 00
W. L. Orde	Anglais	Anglican	Aspirant	300 00
R. J. Killaly	Irlandais	do	3e classe	500 00
Thomas Ross	Canadien	do	1er commis et comptable des dépenses contingentes	2,150 00
C. W. Jones	Anglais	do	Junior de 2ème classe	950 00
J. D. Tims	Irlandais	Catholique Romain	Inspecteur financier	2,000 00
J. Young	Ecossais	Presbytérien	Junior de 2ème classe	1,600 00
J. Rhodes	Anglais	Catholique Romain	3e classe	400 00
Patrick Pender	Irlandais	do	Messager	500 00
John Pender	do	do	do	480 00
Thomas Coad	do	do	do	390 00
Bureau de la Trésorerie.				
J. M. Courtney	Anglais	Anglican	1er commis	2,000 00
		LE SÉNAT.		
Robert LeMoine	Canadien-Français	Catholique Romain	Greffier, maître en chancel., caissier et comptable	2,400 00
Fennings Taylor	Anglais	Anglican	Député-gref., greffier adjoint et maître en chancellerie	2,000 00
E. L. Montizambert	Canadien-Français	do	Greffier en loi, greffier des com. et traduct. anglais	1,600 00
Rév. John Johnston	do Irlandais	do	Chapelain	200 00
James Adamson	Irlandais	do	1er commis anglais	1,100 00
Peter Miller			Deuxième commis anglais	1,000 00
John George Bourinot	Canadien, (N.-E.)	Episcopalien	Troisième commis anglais et sténographe	900 00
Neil W. McLean	Canadien, (Ont.)	Eglise d'Ecosse	Commis anglais et greffier des bills privés	800 00
A. A. Boucher	Canadien-Français	Catholique Romain	1er traducteur français et commis	1,300 00
Alfred Garneau	do	do	Second traducteur français et commis	1,200 00
J. de St. Dennis LeMoine	do	do	Troisième traducteur français et sergent-d'armes	500 00
Victor E. Tessier	do	do	Greffier des jour. français	900 00

RELEVÉ des noms, origine, religion, fonctions et salaires de tous les employés du gouvernement canadien.—*Suite.*

Noms.	Origine.	Religion.	Fonctions.	Salaire par année.
				$ cts.
		LE SÉNAT.—*Suite.*		
René Kimber	Canadien Français	Catholique Romain	Gentilhomme huissier de la Verge Noire	1,000 00
J. B. Myrand	do	do	Maître de poste	800 00
S. Skinner	Anglais	Baptiste	Gardien	800 00
E. Botterell	do	Anglican	Portier	400 00
Peter Rattey	Canadien Français.	Catholique Romain	Messager de l'orateur	700 00
Peter Dunne	Irlandais	do	Assistant-gardien, chambre de lecture, etc.	700 00
J. Wingfield	Ecossais	Eglise d'Ecosse	Assistant portier, garde-robe, etc.	500 00
Frederick Gilbert	Anglais	Congrégationaliste	Messager de la banque, etc.	500 00
Surnuméraires.				
James Doherty	Irlandais	Catholique Romain	Messagers	
Thomas Wheeler	do	do	do	
Louis Robitaille	Canadien Français.	do	do	
John Dunne	Irlandais	do	do	
A. Boucher	Canadien Français.	do	do	
A. Douaire	do	do	do	
J. C. Young	do Irlandais	do	do	
John Wingfield	do Ecossais	Eglise d'Ecosse	Page	
J. N. Rattey	do Français	Catholique Romain	do	
Edward Buche			do	
Louise Lubbée	Canadien Français.	Catholique Romain	Femme de journée perm.	80 cts. par jour.
Catherine Young	Irlandais	do	do do	
Flore Fortier	Canadien Français.	do	do do	
—— Pothier	do	do	do do	
		CHAMBRE DES COMMUNES.		
Département principal.				
Wm. B. Lindsay	Canadien Ecossais.	Catholique Romain	Greffier de la chambre	2,975 00
Alfred Patrick	Canadien Anglais.	Anglican	Greffier-adjoint	1,925 00
Wm. Fanning	Irlandais	Catholique Romain	Second greffier-adjoint et traducteur des votes et délibérations et journaux.	1,800 00
D. W. Macdonell	Canadien Ecossais.	Anglican	Sergent-d'armes	1,662 50
Département de la loi.				
G. W. Wicksteed	Anglais	Anglican	Greffier en loi	2,975 00
E. P. Dorion	Canadien Français.	Catholique Romain	Assistant-greffier en loi et traduct. en chef français.	1,750 00
Wm. Wilson, jun	Canadien Anglais.	Anglican	Assistant greffier en loi et traduct. en chef anglais.	1,750 00
Département du comptable.				
Thomas Vaux	Anglais	Méthodiste W.	Comptable	1,750 00
Joshua Stansfeld	do	Anglican	Assistant comptable et teneur de livres	1,050 00
Département des affaires de Routine et des Archives.				
F. Mac Gillivray	Canadien-Ecossais	Presbytérien	Greffier des affaires de routine et des archives	1,050 00

RELEVÉ des noms, origine, religion, fonctions et salaires de tous les employés du gouvernement canadien.—*Suite.*

NOMS.	Origine.	Religion.	Fonctions.	Salaire par année.
		CHAMBRE DES COMMUNES.—*Suite.*		
Département Général.				$ cts.
H. Hartney	Haut-Canadien	Anglican	Greffier-en-chef du bur. et gref. du comité des impres.	1,750 00
H. B. Stuart	Canadien-Ecossais.	Catholique Romain	Copiste anglais	800 00
Ed. Dénéchaud	Canadien-Français	do	Copiste français	1,050 00
J. H. T. Blais	do	do	Commis junior	800 00
H. R. Smith	Canadien-Anglais.	Anglican	do	800 00
Henry Lindsay	Canadien-Ecossais	do	do	800 00
J. S. Sloane	Irlandais	Méthodiste W.	do	800 00
C. Panet	Canadien-Français	Catholique Romain	do	800 00
Wm. C. Bowles	Canadien-Irlandais	Méthodiste W.	do	800 00
J. E. B. McCready	Ecossais	Baptiste	do	8 0 00
R. McG. Moffatt	Nouv.-Ecosse	Anglican	do	800 00
			do	800 00
Elections contestées.				
J. P. Leprohon	Canadien-Français	Catholique Romain	Greffier des élections contestées	1,400 00
Département du comité.				
Alfred Todd	Anglais	Cath. Apostol. C.	Greffier-en-chef des comités et greffier des bills privés.	1,750 00
T. Patrick	Canadien-Anglais.	do	2e greffier des comités et greffier des comités du chemin de fer	1,312 50
F. X. Blanchet	Canadien-Français	Catholique Romain	3e greffier des comités	1,000 00
Votes et délibérations.				
H. Poetter	Allemand	Anglican	Greffier des votes et délibérations	1,225 00
Département des traducteurs français.				
T. G. Coursolles	Canadien-Français	Catholique Romain	Traducteur français adjoint	1,400 00
J. F. Gingras	do	do	do do	1,225 00
E. Blain de St. Aubin	Français	do	do do	1,225 00
H. A. McCoy	Irlandais	do	do do	870 00
Département des traducteurs anglais.				
Wm. Wilson, sen	Anglais	Anglican	Traducteur anglais adjoint	1,400 00
F. Hayes	Irlandais	Catholique Romain	do do	1,400 00
Département des Journaux.				
W. B. Ross	Canadien-Ecossais	Anglican	Greffier des journaux anglais	1,400 00
P. Rivet	Canadien-Français	Catholique Romain	Greffier des journaux franç.	1,225 00
A. G. D. Taylor	Canadien-Anglais	Anglican	Greffier-adjt. des journaux anglais	875 00
Département du bureau de poste.				
F. N. Belcourt	Canadien-Français	Catholique Romain	Maître de poste	875 00

RELEVÉ des noms, origine, religion, fonctions et salaires de tous les employés du gouvernement canadien.—*Suite.*

NOMS.	Origine.	Religion.	Fonctions.	Salaire par année.
		CHAMBRE DES COMMUNES.—*Suite.*		
Département du Sergent-d'Armes.				$ cts.
A. L. Cardinal	Canadien-Français	Catholique Romain	1er messager	1,160 00
J. O'Connor	Irlandais	do	Portier	700 00
Jos. Lemonde	Canadien-Français	do	Messager de l'orateur	700 00
Rd. Pelletier	do	do	Messager du bur. de poste	600 00
Wm. Graham	Irlandais	Anglican	Messager	600 00
Edward Storr	Anglais	Méthodiste W.	Sous-portier	600 00
Ed. Steacy	Irlandais	Anglican	Messager	600 00
Etienne Roy	Canadien-Français	Catholique Romain	do	600 00
Joseph Brown	Irlandais	Anglican	do	600 00
O. Roberge	Canadien-Français	Catholique Romain	do	600 00
M. Laflamme	do	do	do	600 00
A. Elliott	Irlandais	Méthodiste W.	do	500 00
J. E. Asselin	Canadien-Français	Catholique Romain	do	400 00
N. Turgeon	do	do	do	500 00
James Fitzsimmons	Irlandais	do	Gardien de nuit	400 00
G. Smith	Anglais	Anglican	do	400 00
Service surnuméraire.				
F. Bédard	Canadien-Français	Catholique Romain	Commis surnuméraire	
J. H. Dewitt	Canadien-Allema'd	do	do	
Wm. L. Gane	Anglais	Anglican	do	
J. W. McEdward	Canadien-Ecossais	Eglise d'Ecosse	do	
R. A. Kent	Canadien-Anglais	Anglican	do	
F. Talbot	Canadien-Français	Catholique Romain	do	
P. A. Stewart	Canadien-Ecossais	Baptiste	do	
Samuel Watters	Anglais	Méthodiste W.	do	
Francis Nolan	Irlandais	Catholique Romain	do	
H. M. Schwabe	Anglais	Unitaire	do	
T. Falardeau	Canadien-Français	Catholique Romain	do du bur. de poste	$4 00 par jour.
J. E. Dorion	do	do	Traduc. français surnum.	
J. A. Génand	do	do	do do	
A. D. Decelles	do	do	do do	
N. Balzaretti	do	do	do do	
J. Stansfeld	Canadien-Anglais	Anglican	Commis surnum. B. de P.	
J. Blais	Canadien-Français	Catholique Romain	do do	
J. S. Thompson	Canadien-Irlandais	Anglican	Commis surnuméraire	
F. Macdonell	Canadien-Ecossais	do	do	
Messagers de la session.				
J. B. Asselin, sén	Canadien-Français	Catholique Romain	Messager surnuméraire	
J. B. Lajoie	do	do	do	
Jos. Turgeon	do	do	do	
P. Labelle	do	do	do	
W. Atley	Anglais	Anglican	do	
C. Brazeau	Canadien-Français	Catholique Romain	do	
R. C. Boudreault	do	do	do	
J. C. Jones	Canadien-Irlandais	do	do	$2 par jour.
V. Bryce	Irlandais	do	do	
A. Lortie	Canadien-Français	do	do	
E. Desrochers	do	do	do	
S. Lafranchise	do	do	do	
J. Martel	do	do	do	
A. Reddick	Irlandais	Anglican	do	
N. Jeullet	Canadien-Français	Catholique Romain	do	

RELEVÉ des noms, origine, religion, fonctions et salaires de tous les employés du gouvernement canadien.—*Suite.*

NOMS.	Origine.	Religion.	Fonctions.		Salaire par année.
		CHAMBRE DES COMMUNES.—*Suite.*			
Messagers de la Session.—Suite.					
B. Champagne	Canadien-Français	Catholique Romain	Messager surnuméraire		
M. Cunningham	Ecossais	do	do		
J. Hurley	Canadien-Irlandais	do	do		
C. Kavanagh	do	do	do		$2 00 par jour.
J. Maguire	do	do	do		
R. W. Fletcher	Australien	Catholique Romain	do		
James Sinclair	Ecossais	do	Charpentier		$2 durant la session. $1.50 durant la vac.
Pages.					
P. Lynch	Canadien-Irlandais	Catholique Romain	Page		
E. Valliquette	Canadien-Français	do	do		
G. Barrette	do	do	do		
E. Wood	Canadien-Anglais	Méthodiste W.	do		
H. McNaughton	Canadien-Irlandais	Catholique Romain	do		
E. Fisher	do	Anglican	do		$1.50 par jour.
E. Steacy	do	do	do		
E. Hayes	do	do	do		
F. Hellwell	do	Catholique Romain	do		
O. Boudreault	Français	do	do		
F. Lamb	Canadien-Irlandais	do	Lavoir		$1 par jour.
T. Storr	Canadien-Anglais	Méthodiste W.	do		
Mécaniciens, etc.					
A. Kerr	Canadien-Ecossais	Presbytérien	Mécanicien en chef		$2.50 par jour.
R. McLaren	Irlandais	Anglican	Chauffeur	Employés durant l'hiver.	
J. Little	do	Presbytérien	do		
R. Macfarlane	Ecossais	do	Journalier		
P. Secord	Canadien-Français	Anglican	Allumeur des feux		
S. Norton	Irlandais	do	Journalier		
T. Tipton	do	do	do		
W. Montgomery	do	do	Allumeur de gaz		
Femmes de journée.					
Bridget Kennedy	Irlandaise	Catholiq. Romaine.	F.d.journée	Permanente.	50 cts. par jour.
Mary C. Martel	Canad.-Irlandaise	do	do		
Ann Maguire	Irlandaise	do	do		
C. Ethier	Canad.-Française	do	do		
Angèle Bolduc	do	do	do		
O. Valiquette	do	do	do		
Janet McCallum	Ecossaise	Eglise d'Ecosse	do		
Margaret Haulin	Irlandaise	Catholiq. Romaine.	do		
Agathe Normand	Canad.-Française	do	do		
J. Valiquette	do	do	do		
E. Pelan	Irlandaise	Anglicane	F.d.journée	Employées durant la session	50 cts. par jour.
E. Warren	do	do	do		
M. Williamson	do	Catholiq. Romaine.	do		
A. Rainville	Canad.-Française	Presbytérienne	do		
T. Trotter	do	Catholiq. Romaine.	do		
A. Paquette	do	do	do		
A. Brunell	do	do	do		
M. Chalifour	Irlandaise	do	do		
Mme. Kelly	do	do	do		
Mme. Janveau	Canad.-Française	do	do		

RELEVÉ des noms, origine, religion, fonctions et salaires de tous les employés du gouvernement canadien.—*Suite.*

NOMS.	Origine.	Religion.	Fonctions.	Salaire par année.
				$ cts.
BUREAU DU GOVERNEUR-GENERAL.				
F. Turville	Anglais	Catholique Romain	Secrétaire du gouverneur	2,400 00
H. Cotton	do	Protestant	1er commis	1,950 00
J. Kidd	do	do	Commis de 1re classe	1,400 00
F. D. Burrowes	Irlandais	do	do de 2e classe	800 00
G. Smith	Anglais	do	Messager	500 00
Sergt. Strouiger	do	do	Ordonnance	183 00
DEPARTEMENT DES POSTES.—*(Bureau Principal d Ottawa.)*				
W. H. Griffin	Anglais	Anglican	Deputé M. G. des Postes	2,600 00
W. White	do	do	Secrétaire	2,050 00
W. D Lesueur	Canadien	Eglise d'Ecosse	Commis de 1re classe	1,250 00
G. H. Hargrave	Anglais	Anglican	Commis Senior de 2e classe	1,100 00
B. King	Canadien	do	do do	1,150 00
H. S. Weatherley	Anglais	do	Commis de 1re classe	1,500 00
R. Sinclair	Ecossais	do	do Senior de 2e classe	1,150 00
H. J. Garratt	Anglais	do	do do do	1,100 00
W. S. Thomas	do	do	do do et privé	1,100 00
H. W. Griffin	Canadien	do	Secrétaire du M. G. des P.	850 00
J. Plunkett	Irlandais	Catholique Romain	Commis Junior de 2e classe	800 00
A. Lindsay	Canadien	Anglican	do do do	700 00
G. R. Cochran	do	do	do do do	500 00
A. J. Boswell	do	do	Commis de 3e classe	500 00
W. A. Maingy	Isle de Jersey	do	do do	700 00
E. H. Fletcher	Canadien	do	Commis Junior de 2e classe	450 00
A. W. Throop	do	do	Commis de 3e classe	400 00
P. J. Vankoughnet	do	do	do do	300 00
H. A. Wicksteed	Anglais	do	Aspirant	2,250 00
E. C. Hayden	Canadien	do	Premier commis	1,500 00
W. H. Smithson	do	Méthodiste W	Commis de 1re classe	1,250 00
R. Oliver	Irlandais	Anglican	do do	1,400 00
J. Audette	Canadien	Chrétien	Surnuméraire de 1re classe	1,300 00
E. H. Benjamin	Américain	Anglican	Commis de 1re classe	1,100 00
P. E. Bucke	Anglais	do	Senior de 2e classe	1,100 00
J. McNab	Canadien	do	do	750 00
C. Roger	Ecossais	Eglise d'Ecosse	Junior de 2e classe	700 00
G. M. Patrick	Canadien	Catholique Apost.	do	500 00
J. Walsh	Irlandais	Anglican	3e class	700 00
R. J. Oliver	Canadien	Catholique Romain	Junior de 2e classe	500 00
D. McCarthy	Irlandais	do	3e classe	450 00
H. G. Hopkirk	Canadien	Eglise d'Ecosse	do	450 00
C. Ready	do	Anglican	do	300 00
J. Ashworth	do	do	Aspirant	1.850 00
J. Boyd	Irlandais	Eglise d'Ecosse	Premier commis	1,000 00
P. Lesueur	Isle de Jersey	Méthodiste W	Junior de 2e classe	2,300 00
C. W. Jenkins	Anglais	do	Premier commis	1,250 00
J. Brophy	Irlandais	Catholique Romain	1re classe	1,150 00
E. G. Bennett	Canadien	Frère en Christ	Senior de 2e classe	900 00
J. McDougall	do	Eglise libre	Junior de 2e classe	750 00
R. J. Shaw	Anglais	Méthodiste W	do do	600 00
C. J. Higgins	Irlandais	Catholique Romain	3e classe	500 00
L. Blanchet	Canadien	do	do	500 00
C. Sangster	do	Anglican	do	500 00
M. K. Dunlevie	do	do	do	500 00
J. C. Stewart	Irlandais	do	do	1,850 00
D. Matheson	Ecossais	Eglise d'Ecosse	1er commis	1,150 00
S. Burnham	Canadien	Anglican	Senior de 2e classe	500 00
J. R. Smith	do	do	3e classe	450 00
			do	

RELEVÉ des noms, origine, religion, fonctions et salaires de tous les employés du gouvernement canadien—*Suite.*

NOMS.	Origine.	Religion.	Fonctions.	Salaire par année.
				$ cts.
DÉPARTEMENT DES POSTES.—*Suite.*				
J. Lemoine	Canadien	Catholique Romain	Aspirant	300 00
J. S. Armstrong	do	Anglican	do	300 00
S. Smith, jr	do	do	do	300 00
Wm. H. Harrington	do	Baptiste	do	300 00
William Henricas Kreps	Pays-Bas	Catholique Romain	do	300 00
E. B. Bell	Canadien	Anglican	Surnuméraire	45 p. mois.
M. May	Irlandais	Méthodiste W	do	45 p. mois.
N. Garland	Canadien	Anglican	do	45 p. mois.
James F. Wall	do	Catholique Romain	do	45 p. mois.
G. Rance	Anglais	Anglican	Gardien de bureau	500 00
J. Yorrick	Irlandais	do	Messager	450 00
W. O'Brien	Canadien	Catholique Romain	do	450 00
M. Bennett	Irlandais	do	do	420 00
Charles Cotterill	Anglais	Anglican	Journalier	365 00
Samuel Greenfield	do	do	do	365 00
R. B. McEwan	Ecossais	Eglise d'Ecosse	do	365 00
Service de la malle océanique.				
W. F. Bowes	Irlandais	Anglican	Commis de la malle océaniq.	*600 00
S. T. Green	do	do	do do	*600 00
F. Barlee	Anglais	do	do do	*600 00
James Ferguson	Canadien	do	do do	*600 00
James O'Hara	Irlandais	do	do do	†480 00
B. F. Campbell	Canadien	do	do do	†420 00
E. Blondeau	do	Catholique Romain	do do	†360 00
H. R. Sewell	do	Anglican	Com. intérimaire do	†420 00
Bureau du 1er inspecteur.				
John Dewe	Anglais	Anglican	1er inspect. du bur. de poste	2,400 00
J. D. Patterson	Canadien	do	Commis de 3me classe	600 00
Commis de la malle sur les chemins de fer y attachés.				
J. D. Thompson	Canadien	Anglican	Com. de 1re classe de la M.R.	960 00
N. W. H. Curtis	do	Cath. Apostolique	do do do	960 00
P. Pennock	do	Wesléyen	do 2me do do	800 00
E. Gordon	Anglais	Anglican	do do do	640 00
A. Jones	Canadien	do	do 3me do do	480 00
Bureau de l'inspecteur—Division de London.				
Gilbert Griffin	Anglais	Anglican	Inspecteur du bur. de poste.	2,000 00
Geo. Cox	do	do	Commis de 1ère classe	1,280 00
H. A. Johnson	Irlandais	Baptiste	do 2me do	1,100 00
A. Thomson	Ecossais	Eglise libre	do 3me do	800 00
F. Cronyn	Canadien	Anglican	do 4me do	500 00
M. O'Meara	Irlandais	Catholique Romain	Portefaix	1 par jour.
Commis de la malle sur les chemins de fer attachés à la division de London.				
P. Purdon	Irlandais	Anglican	Commis de 1ère classe	960 00
John Wynn	Canadien	do	do	960 00

* $60 pour un voyage d'aller et retour en sus de son salaire.

† $50 pour un voyage d'aller et retour en sus de son salaire.

RELEVÉ des noms, origine, religion, fonctions et salaires de tous les employés du gouvernement canadien.—*Suite.*

NOMS.	Origine.	Religion.	Fonctions.	Salaire par année.
		DÉPARTEMENT DES POSTES.—*Suite.*		
Commis de la malle sur les chemins de fer attachés à la division de London.—Suite.				$ cts.
B. D. D. Rorison	Canadien	Anglican	Commis de 1ère classe	960 00
A. G. McWhinney	Irlandais	do	do do	960 00
Wm. Mathews	Canadien	Wesléyen	do do	960 00
J. G. Wright	do	Eglise libre	do do	960 00
A. Kerby	do	Anglican	Commis de 2me classe	800 00
Jas. J. Ross	Ecossais	Eglise libre	do do	800 00
M. Wright	Anglais	Anglican	do do	800 00
A. G. Sanders	do	do	do do	720 00
A. J. Patton	Canadien	Eglise libre	do do	640 00
T. J. Essex	Anglais	Anglican	do do	720 00
H. Cousins	Canadien	Eglise libre	do do	640 00
J. Graham	do	Anglican	do do	720 00
R. Kelly	do	Wesléyen	do do	640 00
W. J. Jarvis	Irlandais	Anglican	Commis de 3me classe	520 00
C. Fisher	Canadien	do	do do	480 00
J. Moerschfelder	Français	do	do do	480 00
W. T. Cox	Canadien	do	do do	480 00
H. Mercer	do	do	do do	480 00
L. Sewell	do	do	do do	480 00
James Friel	Irlandais	Catholique Romain	do do	480 00
T. H. Mickleburgh	Anglais	Anglican	Commis de 4me classe	480 00
W. Mitchell	Canadien	Catholique Romain	do do	480 00
G. V. Salter	do	Anglican	do do	480 00
Bureau de l'inspecteur—Division de Toronto,				
M. Sweetnam	Canadien	Wesléyen	Inspecteur du bur. de poste.	2,000 00
W. Cuppage	Irlandais	Eglise libre	Commis de 2me classe	980 00
G. J. Mason	Canadien	Anglican	do do	1,100 00
H. W. Jackson	Anglais	do	do 3me classe	600 00
J. McLochlin	Irlandais	do	do do	760 00
J. B. Robinson	Canadien	do	Aspirant	300 00
J. Buchan	Ecossais	Eglise libre	Messager	$1 00 par jour.
Commis de la malle sur les chemins de fer attachés à la division de Toronto.				
R. MacGillivray	Canadien	Anglican	Commis de la malle étrang.	1,100 00
M. Malone	Irlandais	Catholique Romain	do	1,100 00
A. McCarthy	do	do	Com. de 1ère classe, M.R.C.	960 00
W. Sheppard	do	Anglican	do	960 00
A. Carruthers	Ecossais	Eglise libre	Commis de 2me classe	800 00
A. Pindlay	do	do	do do	800 00
J. Davidson	Canadien	Catholique Romain	do do	800 00
J. F. Fenwick	Ecossais	Eglise libre	do do	800 00
W. Butler	do	do	do do	720 00
G. A. Burnham	Canadien	Anglican	do do	720 00
W. G. Griffith	Irlandais	do	do do	720 00
P. Hynes	do	Catholique Romain	do do	720 00
J. O. Bennett	Canadien	Methodiste	do do	720 00
W. Beatty	Irlandais	Anglican	do do	800 00
W. G. Ashdown	Anglais	Congrégationaliste	do do	640 00
Thos. Tyner	Irlandais	Anglican	do do	640 00
G. F. Burns	Ecossais	Eglise libre	do do	640 00

RELEVÉ des noms, origine, religion, fonctions et salaires de tous les employés du gouvernement canadien.—*Suite.*

Noms.	Origine.	Religion.	Fonctions.	Salaire par année.
		DÉPARTEMENT DES POSTES.—*Suite.*		
Commis de la malle sur les chemins de fer attachés à la division de Toronto—Suite.				$ cts.
P. J. Treahy	Irlandais	Catholique Romain	Commis de 2e classe	640 00
G. A. Shaw	Canadien	Anglican	do	640 00
T. G. Birchall	do	do	do	640 00
C. Way	Anglais	do	do	640 00
J. F. Ruttan	Canadien	do	Commis de 3e classe	480 00
T. A. Corbett, jr.	do	do	do	480 00
C. F. Jarvis	do	do	do	480 00
C. J. H. Winstanley	do	do	do	500 00
W. Noble	do	Catholique Romain	Commis surnuméraire	$40 par mo.
Bureau de l'inspecteur, Kingston.				
R. W. Barker	Canadien	Anglican	Inspecteur de bur. de poste.	1,600 00
J. Meagher	Irlandais	Catholique Romain	Commis de 3e classe	640 00
A. Jones	Canadien	Anglican	do 4e do	400 00
Commis de la malle sur les chemins de fer attachés à la division de Kingston.				
W. F. Burnham	Canadien	Anglican	Commis de 2e classe	640 00
Robt. Peden	do	Eglise d'Ecosse	do 3e do	480 00
J. Sullivan	do	Catholique Romain	do do	480 00
Bureau de l'inspecteur, Montréal.				
E. F. King	Anglais	Anglican	Inspecteur de bur. de poste.	2,000 00
C. W. Hayden	Canadien	do	1er commis.	1,280 00
F. W. King	do	do	Commis de 3e classe	600 00
F. J. Logie	do	Eglise d'Ecosse	do	600 00
David Nelligan	Irlandais	Catholique Romain	do	600 00
P. Nelligan	do	do	Messager	$1 00 par jour.
Commis de la malle sur les chemins de fer attachés à la division de Montréal.				
A. Walmsley	Canadien	Anglican	Commis de 1re classe	960 00
D. A. Ross	do	do	do	960 00
F. C. Dettmers	Allemand	Luthérien	Commis de 2e classe	800 00
J. Bayley	Irlandais	Anglican	do	800 00
D. Somerville	Ecossais	do	do	800 00
Geo. Jones	Canadien	do	do	720 00
A. Bouillard	do	Catholique Romain	do	720 00
E. Lefebvre	do	do	do	720 00
J. Lefebvre	do	do	do	720 00
Wm. Murphy	do	do	do	720 00
J. Vallée	do	do	do	720 00
W. H. Flood	do	Anglican	do	720 00
F. Briegel	Allemand	Luthérien	do	720 00
A. Denis	Canadien	Catholique Romain	do	640 00
A. Menzies	do	Anglican	do	720 00
E. Ermatinger	do	Catholique Romain	do	640 00
J. L. Mercier	do	do	Commis de 3e classe	480 00
J. O. Benoît	do	do	do	480 00

RELEVÉ des noms, origine, religion, fonctions et salaires de tous les employés du gouvernement canadien.—*Suite.*

NOMS.	Origine.	Religion.	Fonctions.	Salaire par année.
		DÉPARTEMENT DES POSTES.—*Suite.*		
Commis de la malle sur les chemins de fer attachés à la division de Montréal.—Suite.				$ cts.
W. D. Smith	Canadien	Anglican	Commis de 3e classe	480 00
L. N. Dionne	do	Catholique Romain	de	480 00
E. Webb	do	Anglican	do	480 00
Bureau de l'inspecteur, Québec.				
W. G. Sheppard	Canadien	Anglican	Inspecteur de bur. de poste.	2,000 00
A. A. De Gaspé	do	Catholique Romain	Sous do	
O. Fréchette	do	do	Inspecteur	1,000 00
J. Bowin	do	do	Commis de 3e classe	680 00
			Messager	300 00
Commis de la malle sur les chemins de fer attachés à la division de Québec.				
J. T. C. Murphy	Canadien	Catholique Romain	Commis de 1re classe	960 00
H. A. Murphy	do	do	do	960 00
J. Garwin	do	do	Commis de 2e classe	800 00
J. L. Anctil	do	do	do	720 00
N. A. Beaudet	do	do	do	720 00
J. Deslaurièrs	do	do	do	640 00
G. Lapointe	do	do	do 3e	520 00
C. Vohl	do	do	Aspirant	300 00
Bureau de l'inspecteur, St. Jean, Nouveau-Brunswick.				
John McMillan	Ecossais	Eglise d'Ecosse	Inspecteur de bur. de poste.	2,000 00
Wm. Paisley	Anglais	Anglican	1er commis	1,200 00
W. C. Whittaker	Canadien	Méthodiste	Comptable	800 00
W. H. Black	do	Anglican	Commis	700 00
C. A. Murray	do	Baptiste	do	450 00
W. R. Avery	do	do	do	300 00
W. Bannister	Anglais	Anglican	Messager	350 00
Commis de la malle sur les chemins de fer attachés à la division du Nouv.-Brunswick.				
D. W. Blizzard	Canadien	Méthodiste	Commis de 3e classe	480 00
J. A. M. Hunter	do	Baptiste	Temporaire	480 00
D. A. Esty	do	do	do	480 00
Bureau de l'inspecteur, Halifax, Nouvelle-Ecosse.				(Cours de la N.-E.)
A. Woodgate	Anglais	Anglican	Inspecteur de bureau de poste et maître de poste	2,432 88
T. M. Passow	do	do	Sous-inspecteur et maître de poste	1,621 92
T. Southall	do	do	Commis	816 96
J. B. Butler	do	do	do	304 12
W. Blanchard	Canadien	Eglise d'Ecosse	do	506 86

RELEVÉ des noms, origine, religion, fonctions et salaires de tous les employés du gouvernement canadien.—*Suite.*

NOMS.	Origine.	Religion.	Fonctions.	Salaire par année.
				$ cts.
Bureau de l'inspecteur, Halifax, Nouvelle-Ecosse.	DÉPARTEMENT DES POSTES.—*Suite.*			
Département de la circulation.				(Cours de la N.-E.)
W. Small	Canadien	Wesléyen	Sous maître de poste	810 96
R. W. Cochran	do	Anglican	Commis	810 96
J. C. Campbell	do	do	do	810 96
A. Burnham	do	Méthodiste	do	506 86
A. Cunningham	do	do	do	506 86
T. W. DeWolf	do	Baptiste	do	608 22
T. D. Story	do	Anglican	do	304 12
W. H. Chamberlain	do	do	do	304 12
W. H. Donovan	do	Catholique Romain	do	304 12
F. Huntingdon	do	Anglican	do	304 12
R. R. McMillan	do	Wesléyen	Messager	405 48
C. Smith	do	do	Facteur	405 48
M. Collins	do	Catholique Romain	do	405 48
T. Fitzgerald	do	do	do	405 48
H. Frider	do	Anglican	do	405 48
T. Wilson	do	do	do	405 48
S. Sanders	do	do	do	304 12
W. Craig	Ecossais	do	do en retraite	253 42
F. V. Tremaine	Canadien	do	C. de 2e cl. de la m. de c. de f.	608 22
T. L. Barnhill	do	Eglise d'Ecosse	Commis de 3e classe do	486 58
A. Doyle	do	Catholique Romain	do do	486 58
L. Parker	do	Anglican	do do	486 58
J. H. Thorne	do	do	Surt. du B. des M. d'A. d'At.	621 92
T. W. Creighton	do	do	Commis	810 96
T. B. Gray	do	Catholique Romain	do	608 22
S. S. Thorne	do	Anglican	do	304 12
T. Curran	Anglais	do	Messager	506 86
Bureau de poste de London.				$ cts.
L. Lawless	Irlandais	Wesléyen	Maître de poste	1,840 00
R. J. C. Dawson	Canadien	do	Sous maître de poste	1,100 00
J. Garden	Ecossais	Presbytérien	Commis de 2e classe	900 00
J. D. Sharman	Irlandais	Anglican	do	900 00
H. D. Dalton	Canadien	Wesléyen	do 3e classe	720 00
J. Hunter	Irlandais	N. E. méthodiste	do	600 00
J. McLaughlin	do	Catholique Romain	do	600 00
R. J. Mathews	do	Wesléyen	do	600 00
T. J. O'Meara	do	Catholique Romain	Aspirant	300 00
E. Wilson	Canadien	Anglican	do	300 00
John Nicholls	Anglais	do	Facteur	pé. p. hon.
Martin O'Meara	Irlandais	Catholique Romain	Messager	365 00
Bureau de poste de Hamilton.				
F. E. Ritchie	Canadien	Anglican	Maître de poste	2,000 00
Henry Colbeck	Anglais	do	Sous maître de poste	1,100 00
Charles Howard	do	Wesléyen	Commis de 2e classe	1,100 00
Alfred Crisp	do	do	do	1,100 00
H. A. Eager	Irlandais	do	do	900 00
J. R. Eager	do	do	do 3e classe	800 00
G. H. Armstrong	Etats-Unis	Anglican	do	800 00
Thomas Burns	Canadien	do	do	600 00
James Gordon	Ecossais	do	do	600 00
G. B. Ferguson	do	Wesléyen	Surnuméraire	300 00
George H. Mathews	Canadien	Anglican	do	300 00
Andrew Burns	Irlandais	Catholique Romain	Messager	300 00
Benjamin Dunnett	Anglais	Wesléyen	Facteur	pé. p. hon.

RELEVÉ des noms, origine, religion, fonctions et salaires de tous les employés du gouvernement canadien.—*Suite.*

NOMS.	Origine.	Religion.	Fonctions.	Salaire par année.
		DÉPARTEMENT DES POSTES.—*Suite.*		
Bureau de poste de Toronto.				$ cts.
Joseph Lesslie	Ecossais	Frères de Toronto	Maître de poste	2,000 00
George H. Backers	Irlandais	Baptiste	Sous maître de poste	1,400 00
John H. Davis	do	Anglican	Commis de 2e classe	1,100 00
John Carruthers	Ecossais	Eglise libre	do	1,100 00
Alfred Cooper	Anglais	Frères de Toronto	do	1,020 00
Aylmer Langley	Irlandais	Anglican	do	1,020 00
Alfred Cooke	Anglais	Frères de Toronto	do	1,020 00
Alfred Barley	do	Anglican	do	1 020 00
Joseph Saulter	Irlandais	Eglise libre	do	960 00
John Forsyth	Ecossais	do	do 3e classe	720 00
A. Harstone	do	do	do	800 00
Henry Falkiner	Irlandais	Anglican	do	720 00
Donald P. Ross	Canadien	Christadelphien	do	640 00
Wm. Wright	Anglais	Wesléyen	do	640 00
Henry Boulter	do	Anglican	do	640 00
Charles R. Butler	Canadien	do	do	600 00
Wm. London	do	Eglise libre	do	600 00
Augustus Webber	Anglais	Anglican	do	600 00
B. M. Armstrong	Canadien	do	do	600 00
John Monaghan	Irlandais	Catholique Romain	do 4e classe	500 00
George A. Ross	Canadien	Anglican	do	500 00
Benjamin Langley	do	Baptiste	do	500 00
James A. Brodie	Anglais	Disciple	do	500 00
John Egan	Irlandais	Catholique Romain	do	500 00
Christopher Beatty	Canadien	Anglican	do	300 00
Charles F. Smith	do	do	do	300 00
Peter Ross	Ecossais	do	do	300 00
Robert Stephens	Canadien	do	Surintendant des facteurs	500 00
John McClosky	Irlandais	Catholique Romain	F. de la levée des B. aux L.	440 00
John Ross	Ecossais	Baptiste	do	400 00
James Alston	Anglais	Aucune	do	400 00
J. Bazeley	do	Anglican	do	400 00
John Clode	do	Wesléyen	do	300 00
John Hudson	Irlandais	Anglican	do	300 00
Thomas Roddy	Canadien	do	do	300 00
J. Loughead	Irlandais	Eglise libre	do	300 00
Thomas Crotty	do	Baptiste	do	300 00
John Hodkinson	Anglais	Wesléyen	Receveur au guichet	300 00
Joseph H. Roden	Irlandais	do	do	300 00
Alexander Beaty	Canadien	Anglican	Gardien de bureau	380 00
M. Shannon	do	Eglise libre	Porte faix	400 00
			Facteur temporaire	$1 par jour
Bureau de poste de Kingston.				
Robert Deacon	Canadien	Anglican	Maître de poste	1,840 00
Wm. Shannon	Irlandais	do	Sous maître de poste	1,000 00
Alex. Maguire	do	do	Commis de 3e classe	940 00
John Kelly	do	Catholique Romain	do	760 00
Robert T. Burns	Canadien	Anglican	do	680 00
Robert Deacon, jr.	do	do	Surnuméraire	300 00
H. H. Goodfellow	do	do	do	300 00
Patrick Lindsay	Irlandais	do	Facteur	480 00
W. T. Laws	Anglais	do	Messager	300 00
Bureau de poste d'Ottawa.				
G. P. Baker	Anglais	Anglican	Maître de poste	2,000 00
C. L. Stephens	Irlandais	do	Sous maître de poste	1,000 00

RELEVÉ des noms, origine, religion, fonctions et salaires de tous les employés du gouvernement canadien.—*Suite.*

NOMS.	Origine.	Religion.	Fonctions.	Salaire par année.
		DÉPARTEMENT DES POSTES.—*Suite.*		
Bureau de poste d'Ottawa.—Suite.				$ cts.
H. G. Dunlevie	Anglais	Anglican	Commis de 3e classe	800 00
F. French	do	do	do	800 00
F. Hawkins	do	do	do	600 00
C. S. Scott	Canadien	Wesléyen	Non classé	520 00
J. T. Bartram	do	Anglican	do	520 00
E. B. Bates	do	do	do	440 00
A. S. Philion	do	Catholique Romain	do	440 00
J. H. Pinhey	Anglais	Anglican	do	400 00
E. S. McDermott	Canadien	Catholique Romain	Surnuméraire	300 00
J. Bishop	do	Anglican	do	260 00
G. W. Baker	do	do	do	240 00
C. Shaw	Irlandais	do	do	360 00
L. F. Cobet	Belge	Eglise d'Ecosse	Facteur	360 00
E. J. O'Connor	Irlandais	Catholique Romain	do	300 00
T. Hartnedy	do	do	Messager temporaire	300 00
Bureau de poste de Montréal.				
E. S. Freer	Anglais	Anglican	Maître de poste	2,000 00
B. McEvenne	Irlandais	Catholique Romain	Sous maître de poste	1,400 00
M. Emery	Canadien	do	Commis de 2e classe	1,100 00
H. Huddell	Anglais	Anglican	do	1,100 00
McD. Simpson	Ecossais	Eglise d'Ecosse	do	1,100 00
M. Murphy	Irlandais	Catholique Romain	do	1,100 00
U. Benoit	Canadien	do	3e do	800 00
J. McKeon	Irlandais	do	do	800 00
L. Malard	Canadien	do	do	800 00
J. T. Wright	Anglais	Anglican	do	800 00
F. Pridham	do	do	do	760 00
S. Johnston	Ecossais	Wesléyen	do	720 00
A. D'Amour	Canadien	Catholique Romain	do	680 00
V. Baillargeon	do	do	do	680 00
Thos. F. Larseneur	do	do	do	680 00
H. A. Bourret	do	do	do	680 00
Thos. Forsyth	Ecossais	Anglican	do	680 00
J. L. Palmer	Anglais	Catholique Romain	do	680 00
David Robinson	Irlandais	Anglican	do	680 00
H. A. Lemieux	Canadien	Catholique Romain	do	640 00
W. Fenton	Irlandais	do	do	640 00
J. St. Amour	Canadien	do	do	600 00
J. C. Simms	Ecossais	Baptiste	do	600 00
J. O. P. Scully	Irlandais	Catholique Romain	do	600 00
D. O'Connor	do	do	do	600 00
F. X. Beauregard	Canadien	do	do	600 00
L. Pepin	do	do	do	600 00
John J. Drew	Irlandais	do	do	600 00
O. Clement	Canadien	do	do	600 00
A. Loftus	Irlandais	do	do	600 00
T. Desnoyers	Canadien	do	do	600 00
H. Goyette	do	do	do	600 00
A. Smith	Anglais	Wesléyen	Commis de 4e classe	500 00
J. O'Brien	Irlandais	Catholique Romain	do	500 00
J. Senez	Canadien	do	do	360 00
F. Swift	Anglais	do	Surnuméraire	300 00
E. Meyer	Canadien	do	do	480 00
J. E. Barcelo	do	do	do	300 00
J. A. C. Macpherson	Ecossais	Eglise d'Ecosse	Commis surnuméraire	750 00

RELEVÉ des noms, origine, religion, fonctions et salaires de tous les employés du gouvernement canadien.—*Suite.*

Noms.	Origine.	Religion.	Fonctions.	Salaire par année.
		DÉPARTEMENT DES POSTES.—*Suite.*		
Bureau de poste de Montréal. —Suite.				$ cts.
P. O'Reilly	Irlandais	Catholique Romain	Facteur	560 00
A. A. Auger	Canadien	do	do	560 00
O. Filiatrault	do	do	do	480 00
R. J. Arless	Anglais	Anglican	do	480 00
A. Dowd	Irlandais	Catholique Romain	do	480 00
R. Duncan	do	Anglican	do	480 00
E. D. Dowd	do	Catholique Romain	do	300 00
T. Giroux	Canadien	do	do	300 00
P. Lapointe	do	do	do	300 00
F. X. Lefebvre	do	do	do	300 00
A. Dufresne	do	do	do	300 00
J. B. Daoust	do	do	do	300 00
J. Maher	Irlandais	do	F. de la levée des B. aux L	300 00
P. Leclerc	do	do	do	300 00
P. Fennelly	do	do	do	300 00
J. Odell	Anglais	Wesléyen	do	300 00
P. Paterson	Ecossais	Eglise d'Ecosse	Gardien de bureau	384 00
M. Mullin	Irlandais	Catholique Romain	Messager	245 00
DeV. V. De Grand Pré	Canadien	do	Gardien de nuit	360 00
Bureau de poste de Québec.				
P. G. Huot	Canadien	Catholique Romain	Maître de poste	2,000 00
R. G. Patton	do	Anglican	Sous maître de poste	1,400 00
J. E. Bolduc	do	Catholique Romain	Commis de 1ère classe	1,200 00
P. Gingras	do	do	Commis de 3e classe	800 00
John Grey	Irlandais	do	do do	800 00
B. Lacasse	Canadien	do	do do	800 00
C. Chamberland	do	do	do do	800 00
O. Biron	do	do	do do	800 00
D. Vaughan	do	do	do do	800 00
W. Handford	do	do	Commis de 4e classe	500 00
H. Huot	do	do	Surnuméraire	300 00
W. Newman	do	do	do	360 00
E. Huot	do	do	do	300 00
A. Auger	do	do	Facteur	480 00
P. Neville	Irlandais	do	do	480 00
L. A. Rochette	Canadien	do	do	360 00
F. X. Labbé	do	do	do	360 00
O. Plamondon	do	do	Gard. de bur. et messager	300 00
J. Evarts	do	do	Assistant-messager	300 00
Bureau de poste de Frédéricton, N.-B.				
A. S. Phair	Canadien	Anglican	Maître de poste	1,200 00
H. J. Thorne	Anglais	Wesléyen	Commis Senior	800 00
J. Cameron	Canadien	Eglise d'Ecosse	do Junior	400 00
D. Tobin	do	Catholique Romain	Facteur	pé. p. hon.
Bureau de poste de St. Jean, N.-B.				
John Howe	Canadien	Anglican	Maître de poste	2,000 00
James Woodrow	Irlandais	Congrégationaliste	Sous maître de poste	800 00
H. C. Frink	Canadien	Anglican	Commis	800 00
M. J. Potter	do	Catholique Romain	do	800 00

RELEVÉ des noms, origine, religion, fonctions et salaires de tous les employés du gouvernement canadien — *Suite.*

NOMS.	Origine.	Religion.	Fonctions.	Salaire par année.
		DÉPARTEMENT DES POSTES.—*Suite.*		
Bureau de poste, St. Jean, N.-B.,—Suite.				$ cts.
H. P. Otty	Canadien	Anglican	Commis	600 00
R. C. McIntyre	do	do	Commis de 4e classe	400 00
J. A. Armstrong	do	do	do do	400 00
A. McNicol	do	Anglican	do do	400 00
D. H. Waterbury	do	Baptiste	do do	300 00
J. McA. Hunter	do	do	do do	300 00
J. S. Flagler	do	do	Commis surnuméraire	300 00
J. Leetch	Irlandais	Eglise presbytérienne des provinces maritimes.	Gardien de bureau	400 00
James Leetch	do		Facteur	Payé par honoraires
R. McLaughlin	Canadien		do	
Wm. Young	Irlandais		do	
		DÉPARTEMENT DES POSTES—RAPPORT SUPPLÉMENTAIRE.		
John Graham	Canadien	Anglican	Commis de 2e classe	720 00
W. Blanchard	do	Presbytérien	Commis de 3e classe	600 00
J. F. Ruttan	do	Anglican	do	640 00
G. G. Falconer	do	Presbytérien	Surnuméraire	300 00
W. L. Blair	do	Anglican	do	300 00
Jno. Hopkirk	do	Presbytérien	do	300 00
A. Stewart	Irlandais	Anglican	do	300 00
W. H. Egleson	Canadien	do	do	300 00
D. Morris	do	Catholique Romain	do	300 00
C. B. Brodie	Australien	Anglican	do	300 00
E. A. D. Jones	Bermudes	do	do	300 00
R. A. Salter	Anglais	do	do	
G. R. White	Canadien	do	do	
J. C. Jenkins	do	Wesléyen	do	$1.50 par jour.
Jas. Fortier	do	Anglican	do	
J. C. Bonner	Anglais	Catholique Romain	do	
Service de la malle océanique.				
C. H. E. Tilstone	Anglais	Anglican	Com. de la malle océanique	*36
Chef du bureau de l'inspecteur				
(Aucune addit. au personnel)				
Bureau de l'inspecteur, division de London.				
W. H. Flood	Canadien	Anglican	2e classe	720 00
S. Burnham	do	do	3e do	520 00
Commis de la malle sur les chemins de fer attachés à la division de London.				
(Aucune addit. au personnel)				

* $50 pour un voyage d'aller et retour en sus de son salaire.

RELEVÉ des noms, origine, religion, fonctions et salaires de tous les employés du gouvernement canadien.—*Suite.*

NOMS.	Origine.	Religion.	Fonctions.	Salaire par année.
DÉPARTEMENT DES POSTES.—(RAPPORT SUPPLÉMENTAIRE.)—*Suite.*				
Bureau de l'inspecteur, division de Toronto.				$ cts.
A. B. Campbell	Anglais	Anglican	Surnuméraire	300 00
Commis de la malle sur les chemins de fer attachés à la division de Toronto.				
M. E. Kelly	Canadien	Catholique Romain	Commis de 3e classe	480 00
J. W. Rooney	Américain	do	do	480 00
E. F. Johnson	Canadien	do	do	480 00
L. V. Byrne	Irlandais	do	do	480 00
S. McLean	do	Méthodiste W.	do	480 00
Wm. Prest	Anglais	do	do	480 00
S. Jones	Canadien	Anglican	do	480 00
J. Street	do	do	Facteur de la poste	480 00
Bureau de l'inspecteur, division de Kingston.				
(Aucune addit. au personnel)				
Commis de la malle sur les chemin de fer attachés à la division de Kingston.				
D. Maloney	Irlandais	Catholique Romain	Commis de 3e classe	480 00
Bureau de l'inspecteur, division de Montréal.				
(Aucune addit. au personnel)				
Commis de la malle sur les chemins de fer attachés à la division de Montréal.				
J. P. Chillas	Canadien	Catholique Romain	Commis de 3e classe	480 00
A. Lachapelle	do	do	do	480 00
N. McLellan	do	Méthodiste W.	do	480 00
C. Hurlbut	do	Anglican	do	480 00
J. D. Anderson	Américain	Presbytérien	do	480 00
Bureau de l'inspecteur, division de Québec.				
Cyprien Vohl	Canadien	Catholique Romain	Commis de 4e classe	400 00
Commis de la malle sur les chemins de fer attachés à la division de Québec.				
Eugene Blondeau	Canadien	Catholique Romain	Commis de 2e classe	600 00
B. F. Gaudry	do	do	Commis de 3e classe	480 00
H. J. Kimlin	do	do	do	480 00
Donat Blondeau	do	do	do	480 00

RELEVÉ des noms, origine, religion, fonctions et salaires de tous les employés du gouvernement canadien.—*Suite.*

NOMS.	Origine.	Religion.	Fonctions.	Salaire par année.
DÉPARTEMENT DES POSTES.—(RAPPORT SUPPLÉMENTAIRE.)—*Suite.*				
Bureau de l'inspecteur, St. Jean, Nouveau-Brunswick.				$ cts.
W. D. Campbell	Canadien	Catholique Romain	Commis surnuméraire	300 00
Commis de la malle sur les chemins de fer attachés à la division du Nouveau-Brunswick.				
C. Ward	Canadien	Catholique Romain	C. de la malle sur les c. de f.	480 00
Jos. Thompson	do	Méthodiste	do	480 00
G. J. Ryan	do	do	do	480 00
Bureau de l'inspecteur, Halifax, Nouvelle-Ecosse.				
Issac Le Vesconte	Canadien	Anglican	Commis de 3e classe	480 00
E. A. Bent	do	Méthodiste	do	480 00
Département de la circulation, Halifax, Nouvelle-Ecosse.				
John Flowers	Canadien	Presbytérien	Surnuméraire	300 00
Jno. Wilson	do	Méthodiste	Facteur	300 00
H. S. Laurilliard	do	Anglican	do	300 00
Bureau de poste de London.				
(Aucune addit. au personnel)				
Bureau de poste d'Hamilton.				
Geo. W. Bull	Canadien	Anglican	Surnuméraire	300 00
D. J. Macqueen	Ecossais	do	do	300 00
Wm. S. Lynch	Canadien	Presbytérien	do	300 00
Bureau de poste de Toronto.				
A. T. Middleton	Canadien	Anglican	Surnuméraire	300 00
R. Winstanley	do	Disciple	do	300 00
Chas T. Bell	do	Anglican	do	300 00
J. Moerchfelder	Français	do	Commis de 3e classe	600 00
E. R. Hoogs	Canadien	do	Facteur	300 00
J. M. Shannon	do	Presbytérien	do	300 00
Paul Stewart	Irlandais	Baptiste	F. de la levée des B. aux L	300 00
J. Callaghan	do	Catholique Romain	Gardien	380 00
Jas. Carruthers	Canadien	Presbytérien	Surnuméraire	300 00
Geo. Crane	Irlandais	do	do	300 00
Bureau de poste de Kingston.				
Henry Dunbar	Irlandais	Anglican	Messager	300 00

RELEVÉ des noms, origine, religion, fonctions et salaires de tous les employés du gouvernement canadien.— *Suite.*

NOMS.	Origine.	Religion.	Fonctions.	Salaire par année.
DÉPARTEMENT DES POSTES.—(RAPPORT SUPPLÉMENTAIRE.)—*Suite.*				
Bureau de poste, Ottawa.				$ cts.
F. Roberge	Canadien	Catholique Romain	Surnuméraire	300 00
C. J. Tasker	Anglais	Anglican	do	300 00
P. A. Maingy	Canadien	do	do	300 00
V. Daze	do	Catholique Romain	Facteur	300 00
B. Huckell	Anglais	Anglican	do	300 00
E. H. Williams	do	do	Surnuméraire	@ $1.50 par jour.
Bureau de poste, Montréal.				
J. A. Aylmer	Anglais	Episcopalien	Surnuméraire	300 00
Hy. McKenzie	Canadien	Catholique Romain	do	300 00
C. Lefebvre	do	do	Facteur	300 00
J. B. Plante	do	do	do	300 00
Jos. Melançon	do	do	do	300 00
A. S. Higgins	Ecossais	do	do	300 00
P. R. Madden	Irlandais	do	do	300 00
Jos. Beaudoin	Canadien	do	do	300 00
Fs. Ménard	do	do	do	300 00
P. Rottot	do	do	do	300 00
L. Lefebvre	do	do	do	300 00
J. Brennan	Irlandais	do	F. de la levée des B. aux L	300 00
P. Leahy	do	do	do	300 00
Ig. St. Amour	Canadien	do	Gardien de nuit	360 00
Bureau de poste, Québec.				
Wm. White	Anglais	Catholique Romain	Surnuméraire	300 00
J. G. Poston	do	Protestant	do	300 00
U. Vezina	Canadien	Catholique Romain	Facteur	300 00
J. McClutchy	Irlandais	do	do	300 00
Bureau de poste, Frédéricton, N.-B.				
(Aucune addit. au personnel)				
Bureau de poste, St. Jean, N.-B.				
W. A. Black	Canadien	Anglican	Commis de 3e classe	800 00
Geo. Bell	Irlandais	Presbytérien Ren.	Gardien de bureau	400 00
BUREAU DU CONSEIL PRIVÉ.				
William Henry Lee	Canadien-Irlandais	Anglican	Greffier du Conseil Privé	2,600 00
William A. Himsworth	Canadien-Anglais.	do	Adjoint du do	2,150 00
Joseph Olivier Côté	Canadien-Français	Catholique Romain	Commis de 1re classe	1,550 00
Frederick H. Himsworth	Canadien-Anglais.	Anglican	Surnuméraire de 1re classe.	1,350 00
Henry Alexander	do	do	2e classe, junior	1,000 00
William Horace Lee	Canadien-Irlandais	do	do do	800 00
Michael Naughton	Irlandais	Catholique Romain	Gardien et messager	600 00
Joseph Cairns	do	Anglican	Messager	450 00
Patrick Batterton	do	Catholique Romain	do	450 00
Benoni Grenier	Canadien-Français	do	do	$1.25 par jour.

RELEVÉ des noms, origine, religion, fonctions et salaires de tous les employés du gouvernement canadien.—*Suite.*

NOMS.	Origine.	Religion.	Fonctions.	Salaire par année.
				$ cts.
DÉPARTEMENT DU REVENU DE L'INTÉRIEUR.—(*Service intérieur.*)				
A. Brunel	Anglais	Episcopalien	Commissaire	2,600 00
R. Shaw	Canadien-Anglais	do	Commis de la correspond...	1,000 00
E. Miall, Jr.	Anglais	Indépendent	Comptable	1,600 00
J. F. Brown	do	Episcopalien	Commis	1,200 00
F. Measam	do	do	do	1,100 00
R. Nettle	do	do	do	1,000 00
R. Borradaile	do	do	do	1,100 00
A. Begg	Ecossais	Eglise d'Ecosse	do	1,200 00
Wm. Himsworth, Jr.	Canadien-Anglais	Episcopalien	do	550 00
E. D. Clark	Anglais	do	do	950 00
M. Battle	Irlandais	Catholique Romain	do	850 00
B. H. Seakles	Nouv.-Brunswick	Baptiste	do	450 00
Neil Stewart	Canadien	Eglise d'Ecosse	do	800 00
H. A. Ford	Anglais	Episcopalien	do	700 00
F. R. E. Campeau	Canadien-Français	Catholique Romain	do	800 00
John Fowler	Anglais	Méthodiste	Messager	450 00
George Fowler	do	do	do	330 00
REVENU DE L'INTÉRIEUR DU GOUVERNEMENT CANADIEN.—(*Service extérieur,*) ONTARIO.				
DISTRICT DE LONDON.				
Division de Windsor.				
Charles E. Romain	Canadien	Episcopalien	Inspecteur	1,600 00
Charles G. Fortier	do	do	Sous-percepteur	800 00
George W. Foot	Irlandais	do	do	800 00
Robert N. Elliott	Canadien	do	do	400 00
Charles T. Dupont	do	do	Teneur de livres	800 00
Thomas Cross	Irlandais	do	Douanier	500 00
William Gill	do	Presbytérien	do	600 00
W. J. Gerald	Canadien	Episcopalien	do	700 00
Wm. F. Metcalfe	do	do	do	600 00
Division de Sarnia.				
Robert B. Somerville	Ecossais	Presbytérien	Percepteur	1,200 00
Peter McGlashan	do	do	do	800 00
John Shields	do	do	Douanier	700 00
Townsend S. Vidal	Anglais	Episcopalien	do	600 00
Division de London.				
Peter McClary	Américain	Méthodiste W.	Percepteur	1,200 00
Daniel Harvey	Irlandais	Presbyterien	Sous-percepteur	400 00
W. H. Armstrong	do	do	do	500 00
H. Hunter	do	Episcopalien	Douanier	700 00
Wm. Moore	do	do	do	700 00
Richard B. Dixon	Canadien	do	do	700 00
James Magee Yates	Irlandais	Méthodiste	do	500 00
H. A. Smith	Canadien	Episcopalien	Teneur de livres	700 00
Division de Goderich.				
Chas. Widder	Anglais	Episcopalien	Percepteur	800 00
Wm. Withers	do	do	de	500 00
Wm. Smith	Irlandais	do	Sous-percepteur	400 00

RELEVÉ des noms, origine, religion, fonctions et salaires de tous les employés du gouvernement canadien.—*Suite.*

NOMS.	Origine.	Religion.	Fonctions.	Salaire par année.
REVENU DE L'INTÉRIEUR DU GOUVERNEMENT CANADIEN.—(*Service extérieur.*)—ONTARIO.—*Suite.*				
Division de Goderich.—Suite.				$ cts.
Alex. Cavan	Canadien	Episcopalien	Percepteur de l'accise	500 00
Geo. V. Elwood	Irlandais	do	do do	500 00
Division de Paris.				
D. W. Hart	Anglais	Episcopalien	Percepteur	1,200 00
John McWhinnie	Ecossais	Presbytérien	Douanier	600 00
R. F. Nelles	Canadien	Episcopalien	Sous-percepteur	800 00
John Patton	Irlandais	Méthodiste W	Percepteur de l'accise	500 00
Thomas C. J. Racey	Canadien	Episcopalien	do do	700 00
W. P. Master	do	do	do do	500 00
Division de Guelph.				
James Gow	Ecossais	Presbytérien	Percepteur	1,200 00
Donald McLean	do	do	Sous-percepteur	800 00
Geo. Rennie	do	do	Percepteur de l'accise	700 00
John White	Canadien	Méthodiste	do do	700 00
James H. Kenning	do	Presbytérien	do do	700 00
James D. Kennedy	Irlandais	do	do do	700 00
John McD. Campbell	Canadien	do	do do	600 00
John W. Petrie	Ecossais	Episcopalien	do do	500 00
Charles T. Dickson	Canadien	Presbytérien	do do	600 00
M. T. McCord	Irlandais	do	do do	600 00
Geo. Kirk	Canadien	do	do do	600 00
DISTRICT DE TORONTO.				
Division de Hamilton.				
Henry Godon	Anglais	Episcopalien	Inspecteur	1,600 00
William Patton	Irlandais	Presbytérien	Percepteur	1,200 00
John Stewart	Canadien	do	Percepteur de l'accise	700 00
H. T. Crawford	do	Méthodiste	do do	600 00
Andrew Stewart	do	Catholique Romain	do do	600 00
Andrew McPherson	Ecossais	Presbytérien	do do	600 00
John Jagoe	Irlandais	Episcopalien	do do	600 00
John Thompson	Ecossais	Presbytérien	Traversier	300 00
S. F. Ross	Anglais	Episcopalien	Percepteur de l'accise	700 00
Division de Ste. Catherine.				
James Seymour	Irlandais	Méthodiste	Percepteur	1,200 00
John G. Conway	do	Catholique Romain	Sous-percepteur	800 00
James Kinnear	Ecossais	Presbytérien	do	600 00
Division d'Algoma.				
Geo. A. Ironside	Canadien	Episcopalien	Percepteur	400 00
Division de Toronto.				
Geo. P. Dickson	Ecossais	Presbytérien	Percepteur	1,600 00
James Shaw	do	do	Sous-percepteur	1,200 00

RELEVÉ des noms, origine, religion, fonctions et salaires de tous les employés du gouvernement canadien.—*Suite.*

Noms.	Origine.	Religion.	Fonctions.	Salaire par année.
REVENU DE L'INTÉRIEUR DU GOUVERNEMENT DE LA PUISSANCE.—*Service extérieur.*)—ONTARIO.—*Suite.*				
Division de Toronto.—Suite.				$ cts.
John Morrow	Canadien	Methodiste W.	Député percepteur	800 00
A. D. Macdonell	do	Catholique Romain	Assistant percepteur	700 00
R. A. Hartley	Ecossais	Presbytérien	Deputé do	600 00
W. M. Gorrie	do	do	Percepteur de l'accise	800 00
Samuel Greey	Anglais	Baptiste	do	700 00
Paul M. Robins	do	Méthodiste W.	do	700 00
John Spence	Irlandais	Episcopalien	do	700 00
S. M. Sanford	Canadien	do	do	500 00
James M. Rogerson	Ecossais	Presbytérien	do	700 00
Geo. A. Rogers	Anglais	Episcopalien	Messager	400 00
James Bennett	do	do	Percepteur de l'accise	600 00
M. C. Stratton	Canadien	Méthodiste	do	500 00
C. W. Walker	do	do	do	500 00
Fred Lowe	do	Episcopalien	do	500 00
Division de Collingwood.				
W. J. Graham	Canadien	Episcopalien	Percepteur intérimaire	600 00
Division de Peterborough.				
Thomas White	Irlandais	Episcopalien	Percepteur	800 00
James B. Knowlson	Canadien	do	Sous-percepteur	400 00
Division de Cobourg.				
Wm. Graveley	Anglais	Episcopalien	Percepteur	900 00
John Wilson	Irlandais	Méthodiste	Sous-percepteur	900 00
Francis Murphy	do	Catholique Romain	Percepteur de l'accise	600 00
DISTRICT DE KINGSTON.				
Division de Belleville.				
A. N. Striker	Canadien	Episcopalien	Inspecteur	1,600 00
E. R. Benjamin	do	do	Percepteur	1,200 00
W. F. Gouin	do	Catholique Romain	Percepteur de l'accise	700 00
W. L. Hamilton	do	Episcopalien	do	700 00
E. A. Evershed	Anglais	do	Sous-percepteur	400 00
Division de Kingston.				
A. Thibodo	Canadien	Presbytérien	Percepteur	1,200 00
Fleming Rowland	do	do	Percepteur de l'accise	700 00
P. B. Macnamara	do	Catholique Romain	do	500 00
Thos. Alexander	Irlandais	Presbytérien	do	500 00
Division de Perth.				
Daniel Kellock	Canadien	Baptiste	Sous-percepteur	600 00

RELEVÉ des noms, origine, religion, fonctions et salaires de tous les employés du gouvernement canadien.—*Suite.*

Noms.	Origine.	Religion.	Fonctions.	Salaire par année.
REVENU DE L'INTÉRIEUR DU GOUVERNEMENT DE LA PUISSANCE.—(*Service extérieur.*)—ONTARIO.—*Suite.*				
Division d'Ottawa.				$ cts.
Alexander Graham	Ecossais	Méthodiste	Percepteur	800 00
Jno. M. Henry	Irlandais	Episcopalien	do de l'accise	700 00
G. S. O'Brien	Canadien	do	do	500 00
Division de Prescott.				
S. B. Merrill	Canadien	Episcopalien	Percepteur	1,200 00
Geo. C. Longley	do	do	Sous-percepteur	300 00
John Ford	Irlandais	Catholique Romain	Percepteur de l'accise	600 00
W. J. Geralds				100 00
Geo. W. Brown	Anglais	Episcopalien	Percepteur de l'accise	500 00
Division de Cornwall.				
Neil McLean	Canadien	Presbytérien	Percepteur	500 00
REVENU DE L'INTÉRIEUR DU GOUVERNEMENT DE LA PUISSANCE. - (*Service extérieur*).—QUEBEC.)				
DISTRICT DE MONTREAL.				
Division de Montréal.				
Raphaël Bellemare	Canadien-Français	Catholique Romain	Inspecteur	1,600 00
Philip Durnford	Anglais	Episcopalien	Percepteur	1,600 00
Louis G. Fauteux	Canadien-Français	Catholique Romain	do	1,200 00
William Hastie	Ecossais	Presbytérien	Sous-percepteur	700 00
Louis Blanchard	Canadien-Français	Catholique Romain	do	600 00
John Dodd	Anglais	Episcopalien	Teneur de livres	800 00
Edmond DuFoy	Canadien-Français	Catholique Romain	Percepteur de l'accise	700 00
Charles H. Leroux	do	do	do	700 00
Raymond Richard	do	do	do	700 00
Louis J. Vincent	do	do	do	700 00
François Dugnet	do	do	do	600 00
Jacques Villeneuve	do	do	do	600 00
John Pickett	Anglais	Episcopalien	do	600 00
Chas. Barker	do	Presbytérien	do	500 00
Dugald McDonald	Canadien	Catholique Romain	do	500 00
Achille DuFoy	do	do	do	500 00
Division de Beauharnois.				
A. McEachern	Canadien-Français	Méthodiste W.	Percepteur	400 00
Division de St. Jean.				
Pierre Regnier	Canadien-Français	Catholique Romain	Percepteur	400 00
Division de Terrebonne.				
C. J. Leclaire	Canadien-Français	Catholique Romain	Percepteur	400 00
Adolphe Delisle	do	do	Sous-percepteur	400 00

RELEVÉ des noms, origine, religion, fonctions et salaires de tous les employés du gouvernement canadien.—*Suite.*

NOMS.	Origine.	Religion.	Fonctions.	Salaire par année.
REVENU DE L'INTÉRIEUR DU GOUVERNEMENT CANADIEN.—(*Service extérieur.*)—QUÉBEC.—*Suite.*				
Division de St. Hyacinthe.				$ cts.
Charles A. Bolvin	Canadien-Français	Catholique Romain	Percepteur	400 00
Aimé Roy	do	do	Député-percepteur	400 00
Division de Sherbrooke.				
J. Griffiths	Irlandais	Catholique Romain	Percepteur	400 00
L. A. Perkins	Canadien	Episcopalien	Député-percepteur	400 00
Division de Trois-Rivières.				
B. Lasalle	Canadien-Français	Catholique Romain	Percepteur	400 00
DISTRICT DE QUÉBEC.				
Division de Québec.				
James M. LeMoine	Canadien-Français	Catholique Romain	Inspecteur	1,600 00
J. E. Fortier	do	do	Percepteur	1,200 00
M. McNamara	Irlandais	do	Percepteur de l'accise	600 00
T. H. Cahill	do	do	Comptable	700 00
J. Rouleau	Canadien	do	Percepteur de l'accise	600 00
George Bourassa	do	do	do	500 00
Chas. Bélanger			Commis surnuméraire	500 00
James Courtney	Irlandais	Episcopalien		600 00
J. D. Stewart			Percepteur de l'accise	500 00
George Neilan	Irlandais	Catholique Romain		
REVENU DE L'INTÉRIEUR DU GOUVERNEMENT CANADIEN.—(*Service extérieur.*)—NOUVELLE-ECOSSE.				
DISTRICT DE LA N.-ECOSSE.				
Division d'Halifax.				
Archibald Patterson	Nouvelle-Ecosse	Presbytérien	Inspecteur	1,600 00
Samuel Tupper	do	do	Percepteur	1,200 00
Angus McLeod	do	do	Percepteur de l'accise	700 00
John D. Nash	do	Méthodiste	do	500 00
B. H. Blanchard	do	Presbytérien	do	500 00
Patrick Hagerty	Irlandais	Catholique Romain	do	500 00
Division de Yarmouth.				
J. W. H. Rowley	Anglais	Episcopalien	Percepteur	500 00
James Grant				500 00
Division de Pictou.				
W. J. Loraine	Nouvelle-Ecosse	Presbytérien	Percepteur	800 00
Division du Cap Breton.				
Lachlin Robertson	Ecossais	Presbytérien	Percepteur	500 00

RELEVÉ des noms, origine, religion, fonctions et salaires de tous les employés du gouvernement canadien.—*Suite.*

NOMS.	Origine.	Religion.	Fonctions.	Salaire par année.
REVENU DE L'INTÉRIEUR DU GOUVERNEMENT CANADIEN.—(*Service extérieur.*)—NOUVEAU-BRUNSWICK.				
DISTRICT DU NOUV.-BRUNSWICK.				$ cts.
Division de Miramichi.				
Thomas Hanford	Nouv.-Brunswick	Episcopalien	Inspecteur	1,600 00
J. T. Griffin	do	Catholique Romain	Percepteur	800 00
Division de St. Jean.				
R. W. Crookshanks	Nouv.-Brunswick	Episcopalien	Percepteur	1,200 00
Geo. Travis	do	do	Percepteur de l'accise	700 00
H. F. Stephens	do	do	do	500 00
John E. Ganong	do	Méthodiste	do	700 00
Thos. Potts	do	do	do	500 00
John Frederickson	do	do	do	500 00
Division de St. Etienne.				
Henry Hutton	Nouv.-Brunswick	Méthodiste	Percepteur	300 00
Dominion.				
John Davis	Canadien	Catholique Romain	Assistant-inspecteur des distilleries	1,200 00
Division de la Madeleine.				
J. J. Fox	Canadien	Catholique Romain	Douanier	300 00
REVENU DE L'INTÉRIEUR DU GOUVERNEMENT CANADIEN.—(*Service de l'inspecteur-mesureur.*)				
Division de Québec.				
William Quinn	Irlandais	Catholique Romain	Inspecteur	2,000 00
Alexander Fraser	do	Baptiste	Teneur de livres	1,600 00
Thomas J. Walsh	do	Catholique Romain	Caissier	1,200 00
Thomas Quinn	do	do	Commis des spécifications	800 00
Pierre Millar	Canadien-Français	do	do	800 00
Thomas Power	Irlandais	do	do	800 00
Edward Duggan	do	do	do	600 00
Wilfrid Launière	Canadien-Français	do	do	600 00
James Prendergast	do	do	do	725 00
Joseph E. Belland	do	do	do	500 00
F. X. Drouin	do	do	do	500 00
Z. Levasseur	do	do	do	500 00
James Foley	Irlandais	do	do	500 00
John Tiernay	do	do	Messager	400 00
Division de Montréal.				
C. E. Belle	Canadien-Français	Catholique Romain	Député-inspecteur	500 00
Jean C. Coursolles	do	do	Teneur de livres	*100 00
Division de Sorel.				
F. X. Belland	Canadien-Français	Catholique Romain	Commis	100 00

* Payé $100 pour la saison.

RELEVÉ des noms, origine, religion, fonctions et salaires de tous les employés du gouvernement canadien.—*Suite.*

NOMS.	Origine.	Religion.	Fonctions.	Salaire par année.
REVENU DE L'INTÉRIEUR DU GOUVERNEMENT CANADIEN.—(*Service des glissoires et estacades.*)				
Division d'Ottawa.				$ cts.
A. J. Russell	Ecossais	Chrétien	Percept. des droits sur gliss. et agent des bois de la cour.	1,840 00
Chas. T. McNutt	Irlandais	Presbytérien	Assistant	1,200 00
James Ritchie	Canadien	do	Commis Senior	700 00
A. J. Russell	do	Chrétien	Dessinateur intérimaire	600 00
Edward T. Smith	do	Catholique Romain	Commis	550 00
John Cameron	Ecossais	Méthodiste	Comptable de bois	620 00
Henry Codd	Anglais	Episcopalien	Commis	550 00
Division de Québec.				
McLean Stewart	Ecossais	Presbytérien	Percept. des droits sur gliss. et agent des bois de la cour.	1,800 00
William O'Kane	Irlandais	Catholique Romain	Assistant	1,200 00
John Mackay	Ecossais	Presbytérien	Commis	600 00
REVENU DE L'INTÉRIEUR DU GOUVERNEMENT CANADIEN.—(*Service du canal.*)				
Inspection des canaux.				
Robert Bell	Anglais	Presbytérien	Inspecteur	1,400 00
Division de Beauharnois.				
George Ellis	Anglais	Episcopalien	Percepteur	750 00
Division de Port Colborne.				
W. A. Rooth	Canadien	Episcopalien	Percepteur	1,400 00
J. T. Scholfield	do	Presbytérien	Commis	500 00
Gordon Wilson	do	Episcopalien	Commis et employé de nuit.	300 00
John E. Leggett	do	do	Commis	500 00
Division de Chambly.				
H. D'Archambault	Canadien-Français	Catholique Romain	Percepteur	1,100 00
N. Berger	do	do	Sous-percepteur	400 00
Division de Cornwall.				
James A. Phelan	Canadien	Catholique Romain	Percepteur	600 00
Division de Dunnville.				
Thomas L. Tipton	Anglais	Méthodiste W.	Percepteur	750 00
Division d'Edwardsbury.				
R. T. McMillan	Canadien	Catholique Romain	Percepteur	750 00
J. Reid	Irlandais	Presbytérien	Douanier	400 00

RELEVÉ des noms, origine, religion, fonctions et salaires de tous les employés du gouvernement canadien.—*Suite.*

NOMS.	Origine.	Religion.	Fonctions.	Salaire par année.
REVENU DE L'INTÉRIUR DU GOUVERNEMENT CANADIEN—(*Service du canal.*)—*Suite.*				
Division de Port Dalhousie.				$ cts.
John J. Clark	Canadien	Episcopalien	Percepteur	1,000 00
Division d'Hamilton.				
John Thompson	Ecossais	Presbytérien	Traversier	300 00
Division de Lachine.				
Joseph Dubreuil	Canadien-Français	Catholique Romain	Sous-percepteur	1,000 00
John O'Neill	Canadien	do	Commis	700 00
Division d'Ottawa.				
George A. Carman	Canadien	Episcopalien	Percepteur	600 00
Division de Port Robinson.				
James McCoppin	Irlandais	Episcopalien	Percepteur	720 00
Division de l'écluse St. Ours.				
Jules LeBœuf	Canadien-Français	Catholique Romain	Percepteur	400 00
Division de St. Jean.				
John Brennan	Irlandais	Catholique Romain	Percepteur	720 00
Division de l'écluse Ste. Anne.				
John Barrett	Irlandais	Catholique Romain	Percepteur	700 00
Division de Ste. Catherine.				
James Clark	Canadien	Episcopalien	Commis	200 00
Division de Port Maitland.				
Thomas Galbraith	Canadien	Presbytérien	Percepteur	500 00
Division de Montréal du canal de Lachine.				
Alfred Gough	Anglais	Episcopalien	Percepteur	2,080 00
Brian Hayes	Irlandais	Catholique Romain	1er commis	1,000 00
P. C. Lacine	Canadien-Français	do	Surintendant	1,000 00
S. H. Bouchette	do	do	Commis adjoint	750 00
G. W. Ross	Irlandais	Méthodiste W.	do	750 00
Charles Mongeon	Canadien-Français	Catholique Romain	Gardien de quai	600 00

RELEVÉ des noms, origine, religion, fonctions et salaires de tous les employés du gouvernement canadien.—*Suite.*

Noms.	Origine.	Religion.	Fonctions.	Salaire par année.
REVENU DE L'INTÉRIEUR DU GOUVERNEMENT CANADIEN.—(*Service des Canaux.*)—*Suite.*				
Division de Montréal du Canal de Lachine.—Suite.				$ cts.
Thomas McNally	Irlandais	Catholique Romain	Préposé à l'entrepôt	$1.50 par jour.
A. Campbell	Ecossais	Baptiste	Commis-adjoint	$1.50 par jour.
Pierre Larvis	Canadien-Français.	Catholique Romain	Gardien de moulin	$20 par mois.
DEPARTEMENT DES TRAVAUX PUBLICS.				
T. Trudeau	Canadien-Français	Catholique Romain	Député du Ministre	3,500 00
F. Braun	do	do	Secrétaire, premier commis.	2,050 00
T. B. French	Anglais	Anglican	Correspond'e, Sr. 2e classe.	1,150 00
D. Carey	Irlandais	Catholique Romain	do Jr. do	1,000 00
W. J. Tilley	Anglais	Anglican	do do do	700 00
H. A. Fisslault	Canadien-Français	Catholique Romain	Affaires de Loi, 1re classe	1,500 00
F. H. Ennis	do Irlandais	do	Journ'x et arch., Jr. 2e clas.	1,000 00
G. Verret	do Français	do	do do	750 00
J. R. Arnold	do Anglais.	Anglican	do do	850 00
J. F. N. Bonneville	do Français	Catholique Romain	do do	1,100 00
J. Baine	Ecossais	Eglise d'Ecosse	Teneur de livres de 1re classe	1,700 00
O. Dionne	Canadien-Français	Catholique Romain	do Jr. 2e classe.	1,000 00
R. McG. Moffatt	Nouvelle-Ecosse	Anglican	do do	800 00
J. W. Harper	Anglais	do	Payeur, Senior do	1,530 00
S. McLaughlin	Irlandais	Swedenborgian	Photographe et Service général, } Jr. 2nd.	1,060 00
L. Lefebvre	Canadien-Français	Catholique Romain	do aspirant	300 00
John Page	Ecossais	Presbytérien libre.	Ingénieur-en-chef	3,240 00
F. P. Rubidge	Anglais	Anglican	Sous-ingénieur	2,400 00
G. F. Baillairgé	Canadien-Français	Catholique Romain	Ingénieur, 1re classe	1,800 00
T. Monro	Irlandais	Anglican	do do	1,680 00
J. E. Boyd	Canadien-Ecossais.	do	do do	1,680 00
J. H. Rowan	Irlandais	do	do do (Surnum.)	1,350 00
T. Guerin	do	Catholique Romain	do Senior de 2e classe	1,150 00
E. H. Parent	Canadien-Français	do	do do do	1,150 00
J. LeB. Ross	do Ecossais	Anglican	do do do	1,150 00
C. McCarthy	Irlandais	Catholique Romain	do et cartes do	1,150 00
C. E. Michaud	Canadien-Français	do	do Junior 2nd	950 00
J. L. R. Steckel	Alsacien	do	do do	850 00
J. Deslauriers	Canadien-Français	do	Messager	500 00
H. Potvin	do	do	do	500 00
M. Walsh	Irlandais	do	do	500 00
Canal de Lachine.				
J. G. Sippell	Américain	Protestant	Ingénieur résident	2,240 00
Wm. Horsnell	Anglais	do	Commis	800 00
M. Conway	Irlandais	Catholique Romain	Surintendant	1,000 00
T. Hewitt	do	do	Payeur	1,600 00
T. O'Neill	do	do	Eclusier	360 00
Thomas John	Anglais	Protestant	do	360 00
Pat. Redmond	Irlandais	Catholique Romain	do	360 00
John Hughes	Canadien-Irlandais	do	do	360 00
M. Fitzpatrick	Irlandais	do	do	360 00
L. Franklin	do	do	Gardien de pont	$40 p. loyer

RELEVÉ des noms, origine, religion, fonctions et salaires de tous les employés du gouvernement canadien.—*Suite.*

NOMS.	Origine.	Religion.	Fonctions.	Salaire par année.
		DÉPARTEMENT DES TRAVAUX PUBLICS.—*Suite.*		
Canal de Lachine.—Suite.				$ cts.
H. McReavy	Irlandais	Catholique Romain	Gardien du pont	340 00
M. Dowling	do	do	do	340 00
R. Newman	do	do	do	$40 p. loyer
L. Simard	Canadien-Français	do	do	340 00
James Low	Ecossais	Protestant	do	280 00
John Neagle	Irlandais	Catholique Romain	Gardien d'estacade	340 00
John Kelliher	do	do	Assistant gardien du pont	$328 50 ou 90c p. jour
John Moore	do	do	Messager et garde-mag's'n	$1 p. jour en été. 90c p. jour en hiver.
Pat. Fitzpatrick	do	do	Assistant gardien du pont	
Arthur O'Neill	do	do	Journalier	
James Doyle	do	do	do	
J. Tynen	do	do	do	
M. Ainwright	do	do	do	
Robert Reilly	do	Protestant	do	
Jas. Kennedy	do	Catholique Romain	do	
Wm. Struthers	Ecossais	Protestant	do	$1 00 par jour.
Wm. O'Brien	Irlandais	Catholique Romain	do	
Joseph Deschamps	Canadien-Français	do	do	
S. J. O'Sullivan	Irlandais	do	do	
J. Townsley	do	Protestant	do	
R. Gamble	do	do	do	
M. Powell	do	Catholique Romain	do	
J. Carroll	do	do	Assistant gardien de pont	
Wm. Murphy	Canadien-Irlandais	do	do do	
T. McLaughlin	Irlandais	do	Charpentier	$1 30 par jour.
Francis Paré	Canadien-Français	do	do	
J. Bennett	do Irlandais	do	do	
J. Costello	Irlandais	do	Contre-maître charpentier.	$1 75 par jour.
W. McNown	Anglais de l'Ile de Man.	Protestant	do des réparations	$2 p. jour.
H. Gairn	Irlandais	Catholique Romain	Plongeur et journalier	$1 50 par jour en été $1 p. jour en hiver.
M. Tierney	do	do	Journalier	$1 p. jour.
Jas. Ainwright	Ecossais	do	do	$1 do
Alex. Cockburn	Irlandais	Protestant	Capitaine, dragueur No. 1.	$60 p. mois
E. McMullin	do	Catholique Romain	Mécanicien do à vap.	$60 p. mois
Canal de Beauharnois.				
P. Laurencel	Canadien-Français	Catholique Romain	Surintendant	1,000 00
G. Ellis	Anglais	Protestant	Payeur	100 00
Wm. Reed	Canadien-Anglais	Catholique Romain	Eclusier	340 00
Pre. Lafort	Canadien-Français	do	do	340 00
O. Bourbonnais	do	do	do	340 00
Jos. L. Godin	do	do	do	340 00
A. Boyer	do	do	do	340 00
S. Smith	Anglais	Protestant	do	340 00
P. N. Trottier	Canadien-Français	Catholique Romain	do	340 00
G. Denault	do	do	do	340 00
E. Lefebvre	do	do	do	340 00

RELEVÉ des noms, origine, religion, fonctions et salaires de tous les employés du gouvernement canadien.—*Suite.*

NOMS.	Origine.	Religion.	Fonctions.	Salaire par année.
		DÉPARTEMENT DES TRAVAUX PUBLICS.—*Suite.*		
Canal de Beauharnois.—Suite.				$ cts.
L. Leduc	Canadien-Français	Catholique Romain	Gardien de pont	250 00
P. Barrett	do	do	do	
P. Chatigny	do	do	Journalier	
M. Langlois	do	do	do	
H. Martin	do	do	do	
M. Roy	do	do	do	
J. Auger	do	do	do	
F. Perron	do	do	do	
N. Patenaude	do	do	do	
M. Hénault	do	do	do	
T. Lefebvre	do	do	do	
Paul Roy	do	do	do	
N. Lebœuf	do	do	do	$1 00 par jour.
F. Sénécal	do	do	do	
P. Ledoux	do	do	do	
D. Perron	do	do	do	
F. Charrette	do	do	do	
G. Leduc	do	do	do	
O. Chevalier	do	do	do	
N. Deschamps	do	do	do	
O. Lafleur	do	do	do	
J. Lafleur	do	do	Traversier	
			do	
Ecluse de Ste. Anne.				
J. Foreman	Canadien-Anglais	Protestant	Eclusier	400 00
J. Barrett	Irlandais	Catholique Romain	Percepteur	625 00
L. Lamarche	Canadien-Français	do	Journalier	
P. Paquette	do	do	do	$1 00 par jour.
A. Lauzon	do	do	do	
Canaux de Carillon et Grenville.				
W. B. Forbes	Canadien-Ecossais.	Protestant	Surintendant	600 00
G. T. Forbes	do	do	Eclusier et percepteur	90 cts. par jour.
H. Cumming	Ecossais	do	do do	
J. Mason	Anglais	Catholique Romain	Eclusier	255 50
Wm. Cox	Gallois	Protestant	do	255 50
T. Foreman	Canadien-Anglais.	do	do	292 00
C. Hartley	Anglais	do	do	70 cts. par jour.
Geo. C. Hartley	Canadien-Anglais.	do	do	255 00
M. Lafrance	Canadien-Français	Catholique Romain	Eclusier	
J. Ladouceur	do	do	do	
G. Foreman	Canadien-Anglais.	Protestant	do	
W. Perrier	Canadien-Français	Catholique Romain	do	
Jos. Teck	do	do	do	
A. Perrier	do	do	do	
F. Sauvé	do	do	do	
N. Deforce	do	do	do	
F. Tassé	do	do	do	80 cts. par jour.
E. Poulin	do	do	do	
A. St. Denis	do	do	do	
E. Hartley	Canadien-Anglais.	Protestant	do	
J. Kayson	Irlandais	do	do	
L. Le Roy	Canadien-Français	do	do	
Robert Robinson	Irlandais	do	do	

RELEVÉ des noms, origine, religion, fonctions et salaires de tous les employés du gouvernement canadien.—*Suite.*

NOMS.	Origine.	Religion.	Fonctions.	Salaire par année.
		DÉPARTEMENT DES TRAVAUX PUBLICS.—*Suite.*		
Canal de Chambly.				$ cts.
C. Préfontaine	Canadien-Français	Catholique Romain	Surintendant	1,000 00
J. Brennan	Irlandais	do	Eclusier	300 00
S. Pell	Anglais	Protestant	do	300 00
S. Robinson	Irlandais	Catholique Romain	do	300 00
E. Laboissière	Canadien-Français	do	do	300 00
A. Hender	Allemand	do	do	300 00
P. Leblanc	Canadien-Français	do	do	300 00
S. Malhiot	do	do	do	300 00
F. X. Berger	do	do	do	300 00
F. Chalon	do	do	do	300 00
N. Berger	do	do	do	300 00
O. Edson	Américain	Protestant	Gardien de pont	280 00
T. Fryer	Canad.-Allemand.	Catholique Romain	do	280 00
M. Sauvage	Canadien-Français	do	do	280 00
L. Papineau	do	do	do	280 00
J. Collette	do	do	do	280 00
E. Languedoc	do	do	do	280 00
C. Dubuc	do	do	do	280 00
J. Langloh	do	do	Traversier	146 00
Ecluse et digue de St. Ours.				
L. Larue	Canadien-Français	Catholique Romain	Surintendant	$2 00 par jour.
J. Leboeuf	do	do	Percepteur	400 00
F. Duval	do	do	Journalier	90 cts. par jour.
C. Lemay	do	do	do	
Canal de Cornwall.				
D. A. McDonell	Canadien	Catholique	Surintendant	1,000 00
W. Tackebury	do	do	Eclusier	400 00
J. Tanner	Anglais	Protestant	do	280 00
M. Gleeson	Irlandais	Catholique	do	280 00
D. McDonald	Canadien	do	do	280 00
E. Cass	Irlandais	do	do	365 00
J. Denneney	Canadien	do	Gardien de pont	240 00
M. Orr	Irlandais	Protestant	Journalier	
J. Robinson	do	do	do	
J. Bridges	Canadien	do	do	
P. Kirwin	Irlandais	Catholique	do	$1 00 par jour.
J. Tobin	do	do	do	
J. Bowie	do	Protestant	do	
J. Blandin	Anglais	do	do	
J. Hunter	Irlandais	do	do	$1 25 par jour.
G. Gallinger	Canadien	do	do	
A. McMillan	do	Catholique	do	
R. Martin	Irlandais	Protestant	do	
D. McCourt	do	Catholique	do	
J. Gillie	Canadien	Protestant	do	$1 00 par jour.
T. Blackadder	do	do	do	
J. Gleeson	Irlandais	Catholique	do	
Wm. Bridges	Canadien	Protestant	do	
W. Kennedy	Irlandais	do	do	
D. Gillespie	Canadien	do	do	

RELEVÉ des noms, origine, religion, fonctions et salaires de tous les employés du gouvernement canadien.—*Suite.*

NOMS.	Origine.	Religion.	Fonctions.	Salaire par année.
				$ cts.
DÉPARTEMENT DES TRAVAUX PUBLICS.—*Suite.*				
Canal Cornwall.—Suite.				
A. Runions	Canadien	Protestant	Journalier	$1 00 par jour.
E. Prescod	do	do	do	
G. Ross	do	do	do	
W. Phillips	do	do	do	
A. Annable	do	do	do	
T. Shields	Irlandais	Catholique	do	
O. O'Keefe	do	do	do	
A. McDonald	Canadien	do	do	
L. Guffney	do	do	do	
John Denneny	Canadien	Catholique	Gardien adjoint de pont	1 00
A. Gillespie	Irlandais	Protestant	Journalier	90
Pat. Denneny	Canadien	Catholique	do	90
J. Phillips	do	Protestant	Cont.-maître de chalands et touage des cha. p. les chev.	1 50
A. E. Cadwell	do	do		1 25
Wm. Stoneburner	do	do	Gardien du phare	75
D. McDonell	do	Catholique	Charpentier	2 00
R. Lockerbie	do	Protestant	do	1 50
P. Denneny	do	Catholique	Journalier	90
Canaux de Williamsburgh.				
Isaac N. Rose	Ecossais	Protestant	Surintendant	1,000 00
C. C. Farran	Irlandais	do	Maître-écluser	280 00
C. De Castle	Anglais	do	do	280 00
R. Toye	Irlandais	do	do	280 00
R. Watt	do	do	do	280 00
John Lane	do	Catholique	do	280 00
Wm. Reid	do	Protestant	do	280 00
Chas. Farran	do	do	Journalier	$1 00 par jour.
Chas. Summers	do	do	do	
R. Armstrong	do	do	do	
T. Cutler	Français	Catholique	do	
A. Conlin	Irlandais	do	do	
J. Cheney	Français	do	do	
P. McDonell	Irlandais	do	do	
G. Keeler	Allemand	Protestant	do	
F. Doherty	Irlandais	Catholique	do	
James Reid	Ecossais	Protestant	do	
R. Baro	Irlandais	do	do	
J. Mellon	do	do	do	
Glissoires et constructions de la rivière Ottawa.				
H. Merrill	New Hampshire, E.-U.	Episcopalien	Surintendant	1,640 00
D. Scott	Ecossais	Presbytérien	Comptable et commis	900 00
Wm. Kane	Irlandais	Catholique Romain	Messager	813 00
B. Sweezey	Nouv.-Brunswick	do	Député-maître de glissoires	
M. Holt, sen	New Hampshire, E.-U.	Episcopalien	do	300 00
J. Rowan	Irlandais	Méthodiste W.	do	300 00
John Landon	Canadien descendant d'Américain	do	do	$1 00 par jour.
A. Proudfoot	Ecossais	Presbytérien	do	300 00
D. Carmichael	do	do	do	

RELEVÉ des noms, origine, religion, fonctions et salaires de tous les employés du gouvernement canadien.—*Suite.*

NOMS.	Origine.	Religion.	Fonctions.	Salaire par année.
				$ cts.
DÉPARTEMENT DES TRAVAUX PUBLICS.—*Suite.*				
Glissoires et constructions de la rivière Ottawa.—Suite.				
W. Thomson	Irlandais	Presbytérien	Député-maître de glissoire	$1 00 par jour.
J. McLaren	Ecossais	do	do	300 00
E. McCrea	Irlandais	Catholique Romain	Gardien d'estacades	$1 25 par jour.
D. McFarlane	Canadien-Ecossais	Presbytérien	Député-maître de glissoire	300 00
J. McDonald	Irlandais	Tenets of Plymouth Brethren	do	534 96
R. McPhaden	Ecossais	Presbytérien	do	$1 25 par jour.
Chas. Wright, décédé				
J. Barry	Irlandais	Catholique Romain	Député-maître de glissoire	300 00
Glissoires du Saguenay,				
D. Boulanger	Canadien-Français	Catholique Romain	Surintendant	400 00
J. Chalifour	do	do	Maître-adjoint de glissoire	244 00
Constructions sur le St. Maurice.				
H. R. Symmes	Américain	Presbytérien	Surintendent	1,400 00
J. B. Normand	Canadien-Français	Catholique Romain	Gardien de l'estacade	$2 00 par jour.
F. Rousseau	do	do	do de la glissoire	
A. Rousseau	do	do	Maître adjoint de glissoire	$36 00 par moie.
A. Latreille	do	do	Gardien de l'estacade	$1 00 par jour.
J. Blondin	do	do	do	
F. Lacroix	do	do		
Canal St. Pierre, N.-F.				
W. M. Kavanagh	Nouvelle-Ecosse	Catholique Romain	Maître éclusier	280 00
Canal Welland.				
F. D. Woodruff	Canadien	Protestant	Machiniste résident	3,000 00
Fred Holmes	Anglais	do	do adjoint et commis	$2 00 par jour.
Thos. Adams	Canadien	do	Payeur et commis	1,440 00
J. P. Boomer	Irlandais	do	Maître de havre	1,125 00
N. Higgins	Anglais	do	Maître de havre et charpentier	600 00
F. Ramsay	Irlandais	do	Régulateur de l'eau	600 00
C. Thrush	Andlais	do	Régulateur-adj. de l'eau	$1 00 par jour.
W. Ahern	Irlandais	Catholique Romain	Surveillant des ouvrages	52 00
R. Collier	Américain	Protestant	Premier charpentier	75 00
T. R. Secord	Canadien	do	Charpentier	75 00
H. Higgins	Anglais	do	Contre-maître	30 00
Mrs. Cook	Irlandais	Catholique Romain	Messager	12 00
J. Fluellan	Canadien	Protestant	Maître éclusier	30 00
W. Chace	Anglais	do	do	30 00
R. Morrisson	Irlandais	do	do	30 00

Par mois.

RELEVÉ des noms, origine, religion, fonctions et salaires de tous les employés du gouvernement canadien.—*Suite.*

NOMS.	Origine.	Religion.	Fonctions.	Salaire par année.
				$ cts.
DÉPARTEMENT DES TRAVAUX PUBLICS.—*Suite.*				
***Canal Welland.*—Suite.**				
J. Woodall	Anglais	Protestant	Maître-éclusier	$34 00 par mois en été.
J. McGillvray	Ecossais	do	do	$30 00 par mois en hiver.
T. Barrett	Irlandais	do	Eclusier	$34
A. Hamilton	Ecossais	do	do	34
John Howe	Irlandais	Catholique Romain	do	34
J. Nestor	do	do	do	30
W. Weaver	Canadien	Protestant	do	30
James Howe	Irlandais	Catholique Romain	do	30
W. Walker	Canadien	Protestant	Maître-éclusier	30
A. Carl	Irlandais	Catholique Romain	Eclusier	30
J. Malpass	do	Protestant	Maître-éclusier	34
J. Turnbull	Ecossais	do	Eclusier	34
F. Meagher	Irlandais	Catholique Romain	Maître-éclusier	30
W. Hare	do	Protestant	Eclusier	30
M. Driscoll	do	Catholique Romain	do	30
H. Hagen	do	do	do	30
J. Bradley	Canadien	Protestant	Maître-éclusier	30
R. Boyle	Irlandais	do	Eclusier	30
H. Plumsted	Canadien	do	do	30
D. McCarthy	Irlandais	Catholique Romain	Maître-éclusier	30
E. Boyle	do	Protestant	do	30
A. Bradley	Canadien	do	Eclusier	30
W. Wilson	do	do	do	30
B. Clark	do	do	Maître-éclusier	30
John Reilly	Irlandais	Catholique Romain	do	30
C. P. Bradly	Canadien	Protestant	Eclusier	30
M. Nestor	Irlandais	Catholique Romain	do	30
J. Cogan	do	do	Maître-éclusier	30
Thos. Flynn	Canadien	do	do	30
A. Winslow	Irlandais	Protestant	Eclusier	30
Henry Hair	do	do	do	30
G. A. Darley	Canadien	do	Maître-éclusier	30
M. Moran	Irlandais	Catholique Romain	do	34
Jas. Delaney	Canadien	do	Eclusier	34
W. Cochran	Ecossais	Protestant	Maître-éclusier	30
R. Gibson	Irlandais	do	Eclusier	30
W. Cavers	Ecossais	do	Maître-éclusier	30
F. Weaver	Canadien	do	Eclusier	30
J. Strang	Irlandais	do	Maître-éclusier	30
J. Upper	Canadien	do	Eclusier	30
J. McCabe	Irlandais	do	Maître-éclusier	30
J. Madill	do	do	Eclusier	30
R. Bradley	Canadien	do	do	30
W. Williams	Irlandais	do	Maître-éclusier	30
A. Taggart	do	do	do	30
J. McAuley	do	Catholique Romain	Eclusier	30
J. Phillips	do	Protestant	Maître-éclusier	30
W. Burley	do	do	Eclusier	30
T. Turner	do	do	Maître-éclusier	30
S. Kane	do	do	Eclusier	30
W. Fegan	do	do	Maître-éclusier	30
A. Moran	do	Catholique Romain	Eclusier	30
P. Friel	do	do	do	30
R. McMahon	do	Protestant	Maître-éclusier	30
R. Swayze	Canadien	do	Eclusier	30

Par mois.

RELEVÉ des noms, origine, religion, fonctions et salaires de tous les employés du gouvernement canadien.—*Suite.*

Noms.	Origine.	Religion.	Fonctions.	Salaire par année.	
		DÉPARTEMENT DES TRAVAUX PUBLICS.—*Suite.*			
Canal Welland.—Suite.					
John Bruce	Ecossais	Protestant	Maître-éclusier	$30	Par mois.
Wm. Upper	Canadien	do	Gardien de pont	26	
Wm. Higgins	do	do	Eclusier	30	
A. Higgins	do	do	do	30	
D. O'Lary	Irlandais	Catholique Romain	do	30	
J. Radcliffe	Canadien	Protestant	do	30	
Jas. McCoppen	Irlandais	do	do	26	
John Watson	Ecossais	do	do	26	
J. Sweeney	Irlandais	Catholique Romain	do	34	
Pat. Fahey	do	do	do	34	
John Hinchey	do	Protestant	do	34	
Ed. Hanley	do	Catholique Romain	Traversier	34	
Thos. Connor	do	do	Maître-éclusier	30	
Patrick Cummins	do	do	Eclusier	26	
George Howe	do	do	Gardien de pont	26	
Chas. Kearns	do	do	do	26	
John McCaner	do	Protestant	do	26	
D. Daley	do	Catholique Romain	do	26	
John McNamara	do	do	do	26	
S. Booth	do	Protestant	do	26	
J. O'Neill	do	Catholique Romain	do	26	
T. Price	do	do	do	26	
J. Gearon	do	do	do	26	
J. McDonnell	do	do	do	26	
J. Waters	Anglais	Protestant	Maître-éclusier	30	
Wm. O'Leary	Irlandais	Catholique Romain	Gardien de pont	26	
Jas. Walsh	do	do	do	26	
Geo. Thompson	Anglais	Protestant	do	26	
H. N. Higgins	Canadien	do	do	26	
B. Brennan	Irlandais	Catholique Romain	do	26	
H. Quinlen	do	do	do	26	
Jas. Edmonds	do	do	do	26	
Jas. Foster	Canadien	Protestant	do	26	
David Tufts	do	do	do	26	
Chas. Hannah	do	do	do	30	
George Hannah	do	do	do	30	
Joseph Dickinson	do	do	do	26	
Jeremiah Daley	Irlandais	Catholique Romain	do	26	
George Harris	Anglais	Protestant	do	26	
M. Madden	Irlandais	Catholique Romain	Charpentier	$1 par jour	
Constructions des districts de la rivière Trent et Newcastle.					
G. W. Ranney	Canadien	Anglican	Surintendant	960 par mois.	
Thos. Laidley	Ecossais	Presbytérien	Maître de glissoire	150 00	
Wm. Wood	do	do	do	150 00	
Chas. Ranney	Canadien	Anglican	Maître-éclusier	200 00	
Tim. Coughlan	Irlandais	Catholique Romain	do	120 00	
Canal Rideau.					
J. D. Slater	Anglais	Anglican	Surintendant	1,600 00	
M. Carmen	Canadien	do	Teneur de livres	1,000 00	

RELEVÉ des noms, origine, religion, fonctions et salaires de tous les employés du gouvernement canadien.—*Suite.*

NOMS.	Origine.	Religion.	Fonctions.	Salaire par année.	
				$ cts.	
DÉPARTEMENT DES TRAVAUX PUBLICS.—*Suite.*					
***Canal Rideau.*—Suite.**					
Paul Cooper	Irlandais	Méthodiste	Messager	$1 00	Par jour.
Wm. Addison	do	Presbytérien	Eclusier	0 90	
Henry Pilson	Canadien	Méthodiste	do	0 70	
Michael Gleeson	Irlandais	Catholique Romain	do	0 70	
R. E. Hardy	Canadien	Protestant	do	0 70	
Wm. Geo. Addison	Anglais	Anglican	do	0 80	
Geo. Shepherd	do	Protestant	do	0 70	
John Newman	do	do	do	0 70	
Thos. Newman	do	do	do	0 70	
M. H. Johnston	Canadien	do	do	0 80	
Wm. W. Mills	do	do	do	0 70	
D. Buck	Irlandais	do	do	0 70	
Josias Richey	do	do	do	0 80	
John Jones	do	do	do	0 70	
Abraham Pearson	do	do	do	0 70	
Michael Mooney	do	Catholique Romain	do	0 70	
Alf. Forster	Anglais	Protestant	do	0 80	
Jas. W. Simmons	do	do	do	0 70	
John Johnston	Irlandais	do	do	0 70	
Peter Sweeney	do	Catholique Romain	do	0 80	
Pat. Deane	do	do	do	0 80	
John McGillivray	Ecossais	Protestant	do	0 70	
Jos. Deane	Irlandais	Catholique Romain	do	$328.50	par année.
Geo. Newsome	do	Protestant	do	$ 70	Par jour.
Francis Abbott	do	Anglican	Contre-maître	2 00	
Robert Shore	do	do	Journalier	0 80	
Wm. Miller	do	do	do	0 80	
Wm. McAvoy	do	Catholique Romain	do	0 80	
Peter Curran	do	do	do	0 80	
M. Wallace	do	do	do	0 80	
Pat. Moran	do	do	do	0 80	
Jas. Kealey	do	do	do	0 80	
Jos. Johnston	do	Protestant	Gardien de pont	0 60	
Chas. T. Wright	Canadien	do	Journalier	0 60	
Jas. Driscoll	Irlandais	Catholique Romain	do	0 60	
Pat. H. McGowan	do	Protestant	Gardien de pont	0 50	
S. Santino	do		Journalier	0 60	
Wm. Newman	Canadien	Protestant	do	0 60	
Pat. Rail	Irlandais	Catholique Romain	do	0 60	
John J. Newman	Canadien	Protestant	do	0 60	
Chas. O'Hara	do	Catholique Romain	do	0 80	
Pat. O'Hara	do	do	do	0 80	
Wm. Newsome	do	Protestant	do	0 60	
Wm. Lee	do	do	do	0 60	
John Lane	Irlandais	do	do	0 60	
Albert Mills	Canadien	do	do	0 60	
Benjamin Ager	Irlandais	do	do	0 60	
Pat. McClarr	do	Catholique Romain	do	0 60	
Jas. Burrows	do	Protestant	do	0 60	
Wm. Lavender	do	do	do	0 60	
Jas. Mooney	do	Catholique Romain	do	0 60	
Robt. Bolton	Canadien	Protestant	do	0 60	
Thos. Johnston	Irlandais	Protestant	do	80c p. jour.	
Benj. Johnston	Canadien	do	do	$138.00 p.a	
James Howarth	Anglais	do	do	75 cents p. jour.	
Wm. Mason	Irlandais	do	do		
Henry Rankin	Anglais	do	do		

RELEVÉ des noms, origine, religion, fonctions et salaires de tous les employés du gouvernement canadien.—*Suite.*

NOMS.	Origine.	Religion.	Fonctions.	Salaire par année.
				$ cts.
DÉPARTEMENT DES TRAVAUX PUBLICS.—*Suite.*				
***Canal Rideau.*—Suite.**				
Hugh Glover	Irlandais	Protestant	Journalier	75 cents par jour.
Geo. Perns	do	do	do	
John Denison	do	do	do	
Jas. Keyes	do	do	do	
Thos. McGillivray	Canadien-Ecossais.	Catholique Romain	do	
John Hogan		Protestant	do	
Jas. Doyle			do	
Robert Sargent	Irlandais	Catholique Romain	do	172 50
Michael Connor	Canadien	do	do	172 50
John Redmond	Irlandais	do	do	172 50
Patrick Connor	do	do	do	172 50
Philip Brady	do	do	do	172 50
	do	do	do	172 20
Arbitres Officiels.				
Hon. P. Vankoughnet	Canadien	Anglican	Arbitre officiel	1,000 00
Jas. Cowan	Ecossais	Presbytérien	do	1,000 00
Wm. Compton	Nouvelle-Ecosse	Catholique Romain	do	1,000 00
Isidore Hurteau	Canadien-Français	do	do	1,000 00
Rideau Hall.				
James Sorley	Anglais	Protestant	Jardinier	600 00
Chemins de fer du Gouvernement du Nouv.-Brunswick.				
Lewis Carvell	Nouv.-Brunswick	Episcopalien	Agent général	2,400 00
Alex. McNaughton	Irlandais	Presbytérien	Comptable	1,000 00
Henry A. Whitney	Nouv.-Brunswick	Universaliste	Surint. des locomot. et chars	1,000 00
Gavin Rainnil	do	Presbytérien	Chef des lisses	$2.60 par j.
S. W. Chestnut	do	Méthodiste	Payeur	600 00
John Porter	Irlandais	Episcopalien	Caissier	500 00
Wm. G. Robertson	Nouv.-Brunswick	Méthodiste	Opérateur et com. de télég.	600 00
Edward T. Trites	do	Baptiste	do do	500 00
D. W. Colpitts	do	do	do do	500 00
Samuel Watson	do	Presbytérien		300 00
James Coleman	do	Méthodiste	Garde-magasin	$1.50 par j.
Robert H. Armstrong	do	Episcopalien	Chef de station	1,000 00
James T. Smith	do	Méthodiste	Agent des billets	600 00
Edward Sandall	do	do	Commis d'entrée	$1 50 par jour.
S. A. Leonard	Anglais	Episcopalien	Commis receveur	1 25
Thos. McMackin	Nouv.-Brunswick	do	Opérateur de télégraphe	1 25
Thos. Mack	Anglais	Presbytérien	Gardien du quai	1 25
John Bane	Irlandais	Catholique Romain	Préposé au bagage	1 15
Andrew Russell	do	Presbytérien	Journalier	1 00
John McAlee	do	do	do	1 00
J. Eagles	Nouv.-Brunswick	Méthodiste	do	1 00
John Knowles	Anglais	Episcopalien	do	0 70
Jacob Wilson	Nouv.-Brunswick	Méthodiste	do	1 00
John Henderson	do	do	do	1 00
Alex. Brewster	do	Episcopalien	Homme de police	1 00
Owan Sullivan	Irlandais	Catholique Romain	Aiguilleur	$37 50 par mois.
W. L. Fairweather	Nouv.-Brunswick	Episcopalien	Gardien de nuit	30 par m.
			Agent de stat. et opérateur.	28 34 par mois.

RELEVÉ des noms, origines, religion, fonctions et salaires de tous les employés du gouvernement canadien.—*Suite.*

NOMS.	Origine.	Religion.	Fonctions.	Salaire par année.
				$ cts.
DEPARTEMENT DES TRAVAUX PUBLICS.—*Suite.*				
Chemins de fer du Gouvernement du N.-Brunswick.—(Suite.)				
Allan McN. Travis	Anglais	Méthodiste	Agent de station et opérat'r.	$33 34 par mois
Patrick Murphy	Irlandais	Catholique Romain	Aiguilleur	90c p. jour
Richard Davidson	Ecossais	Presbytérien	Agent de station et opérat'r.	$33 34 par mois
Jas. Ryan, jun	Nouv.-Brunswick	Méthodiste	do do	$33 34 par mois
Caleb F. Olive	do	Episcopalien	do	$41 67 par mois
Thos. Corbett, jun	do	Catholique Romain	Journalier	80c p. jour
Geo. Murray	do	Episcopalien	Aiguilleur	$1 p. jour
Chas. Chestnut	Ecossais	Presbytérien	Gardien de nuit	75 00
Samuel McCready	Nouv.-Brunswick	Baptiste	Agent de station et opérat'r.	28 34
Thos. E. Smith	do	Episcopalien	do do	28 34
W. W. Price	Irlandais	Baptiste	do do	33 34
J. A. Wallace	Nouv.-Brunswick	do	do do	33 34
J. A. Pitfield	Anglais	Episcopalien	do do	33 34
John Flooks	do	do	Aiguilleur	$1 20 par j
J. W. J. Henderson	Nouv.-Brunswick	Méthodiste	Agent de station et opérat'r.	$33 34 par mois
Richard Moore	Anglais	Episcopalien	Aiguilleur	$1 20 par j
Alex. Davidson	Ecossais	Presbytérien	Agent de Station	$60 par m.
John McLauchlin	do	do	Commis et opérateur	$1 25 par j
Wm. Smith	Nouv.-Brunswick	Baptiste	Gardien de nuit	26 00
D. McCallum	Irlandais	Catholique Romain	Aiguilleur	30 00
A. E. Cannon	Nouv.-Brunswick	Episcopalien	Commis	20 00
J. B. Forster	Anglais	do	Agent de station et opérat'r.	33 34
C. R. Palmer	Nouv.-Brunswick	Méthodiste	do do	33 34
J. H. Frink	Anglais	Episcopalien	do do	33 34
Robert Irvine	Irlandais	Presbytérien	Aiguilleur	30 00
J. H. Bartlett	Nouv.-Brunswick	Méthodiste	Conducteur	60 00
J. M. Decker	do	do	do	60 00
John S. Tretis	do	Baptiste	do	60 00
Andrew Rainnil	do	Presbytérien	do	2 00
Geo. H. Pick	do	Episcopalien	do	2 00
W. B. Knight	Anglais	Méthodiste	do	2 00
N. Cannon	do	Baptiste	Préposé au bagage	1 25
Robt. Rainnil	Nouv.-Brunswick	Presbytérien	do	1 25
Wm. Kelly	Irlandais	Catholique Romain	do	1 25
M. Letarte	Français	do	do	1 25
Jas. Millican	Nouv.-Brunswick	Presbytérien	do	1 25
Geo. Collard	do	Episcopalien	Garde-frein	1 25
David Topley	do	do	do	1 25
John Sproul	do	Baptiste	do	1 25
Robt. McDonald	Ecossais	Episcopalien	do	1 25
B. McPhee	Nouv.-Brunswick	Presbytérien	do	1 25
Samuel Allingham	Irlandais	Baptiste	do	1 25
D. McQuarry	Ecossais	Presbytérien	do	1 25
R. M. Stevens	Nouv.-Brunswick	Episcopalien	do	1 25
D. A. Sinclair	do	Presbytérien	Mécanicien	60 00
J. H. Moore	do	Baptiste	do	60 00
John Stewart	Ecossais	Presbytérien	do	60 00
Thos. W. Prince	Nouv.-Brunswick	Baptiste	do	60 00
G. L. Smith	Irlandais	Presbytérien	do	60 00
Robt. James	Nouv.-Brunswick	Méthodiste	do	60 00
Robt. Carr	do	do	do	40 00
Paul Daley	do	Episcopalien	Chauffeur	30 00
			do	30 00

RELEVÉ des noms, origine, religion, fonctions et salaires de tous les employés du gouvernement canadien.—*Suite*

NOMS.	Origine.	Religion.	Fonctions.	Salaire par année.
				$ cts.
DÉPARTEMENT DES TRAVAUX PUBLICS.—*Suite.*				
Chemins de fer du Gouvernement du N. Brunswick.—Suite.				
Jas. McDermott	Nouv.-Brunswick	Presbytérien	Chauffeur	30 } Par m.
Jos. Johnston	do	Méthodiste	do	30 }
Neil McDougall	do	Presbytérien	do	30 }
Hugh Tait	Ecossais	do	do	30 }
Geo. Thomas	Nouv.-Brunswick	Méthodiste	do	$1 70 par jour.
John Benson			Nettoyeur	
John Jenner	Anglais	Presbytérien	do	27 00 } Par mois.
Jas. Bertram	Nouv.-Brunswick	Episcopalien	do	27 00 }
Paul Arsenan	do	Catholique Romain	do	27 00 }
Alfred Dryden	do	Baptiste	do	27 00 }
Geo. Proudfoot	Anglais	Episcopalien	do	27 00 }
Alex. Stronach	do	Presbytérien	Contre-maître d'atelier	62 50 }
Jas. Tayre	do	Episcopalien	Mécanicien	2 00 } Par jour.
J. B. Taylor	Ecossais	Presbytérien	do	1 70 }
John Fogerty	Irlandais	Catholique Romain	do	1 50 }
H. R. Perrie	Ecossais	Presbytérien	do	1 40 }
N. L. Rand	Nouv.-Brunswick	Methodiste	do	2 00 }
J. L. Haycock	do	Universaliste	do	1 50 }
Thos Chilton	Anglais	Episcopalien	do	1 25 }
Thos. Boardman	do	do	Chaudronnier	1 80 }
Ed. Boardman	do	do	Aide	75 }
C. C. Davidson	Ile du P.-Edouard.	Baptiste	Forgeron	67 }
Pat. Pulrang	Nouv.-Brunswick	Catholique Romain	Aide	00 }
D. McConnell	Ecossais	Presbytérien	Forgeron	1 50 }
Chas. McCann			Aide	
H. A. Chapman	Nouvelle-Ecosse	Méthodiste	Charpentier	1 25 } Par jour.
Thos. Gay	Anglais	Baptiste	do	1 25 }
Israel King	Canadien	Catholique Romain	Ajusteur	1 15 }
Paul White	Nouv.-Brunswick	do	Journalier	1 00 }
Alfred Rome	Anglais	Episcopalien	Garde-frein	1 00 }
Victor Doucett	Ile du P.-Edouard.	Catholique Romain	Journalier	1 00 }
T. W. Fillimore	Nouv.-Brunswick	Episcopalien	do	90 }
J. McPherson, jun	Ecossais	Presbytérien	Manufact. de bouilloires	1 25 }
Jas. Heilson	Ile du P.-Edouard.	Episcopalien	Journalier	1 00 }
Alex. McLellan	Nouv.-Brunswick	Baptiste	do	1 00 }
Alex. Cummings	do	do	do	40 }
Samuel Millican	do	Presbytérien	do	1 10 }
Wm. Kennedy	Ecossais	do	Gardien de nuit	$26 00 par mois.
Jacob Hughes	Ile du P.-Edouard.	Méthodiste	Con.-mt., répar. de chars.	$60 00 par mois.
Robt. Johnston	Nouv.-Brunswick	Presbytérien	Mécanicien	$1 25 } Par jour.
Jas. Dawson	do	Méthodiste	Charpentier	1 40 }
Jas. Porton	Irlandais	Episcopalien	do	1 35 }
M. H. Chapman	Nouv.-Brunswick	Méthodiste	do	1 35 }
Thos. T. Trites	do	Baptiste	do	1 35 }
Wm. Stewart	Ecossais	Presbytérien	do	1 35 }
Geo. McKee	Nouv.-Brunswick	Méthodiste	do	1 25 }
Alex. Adams	do	do	do	1 25 }
David Jones	do	do	do	1 25 }
Melvin Jones	do	Baptiste	Rép. des boulons	1 15 }
Jas. Wright	Anglais	Episcopalien	Homme pour le bois	1 00 }
Wm. Duncan	Nouv. Brunswick	Méthodiste	Poseur de tampons	1 50 }
Wm. Duncan, jun	do	do	do	60 }
H. Crookshanks	do	Episcopalien	Journalier	$28 00 par mois.

RELEVÉ des noms, origine, religion, fonctions et salaires de tous les employés du gouvernement canadien.—*Suite.*

NOMS.	Origine.	Religion.	Fonctions.	Salaire par année.	
				$ cts.	
DÉPARTEMENT DES TRAVAUX PUBLICS.—*Suite.*					
Chemin de Fer du Gouvernement au N.-Brunswick.—Suite.					
Jos. Blair	Irlandais	Presbytérien	Journalier	$1 00	Par jour.
Edward Thorpe	Anglais	Episcopalien	do	1 00	
Eliza Pearce	Nou.-Brunswick	do	Nettoyeur de char	0 50	
Annie Pearce	do	do	do	0 50	
Alfred Pendleburg	Anglais	Presbytérien	Peintre	2 00	
Wm. Knight	Nou.-Brunswick	Méthodiste	do	1 30	
Thos. Merry	Irlandais	Presbytérien	do	1 30	
Enoch Thompson	Nou.-Brunswick	Méthodiste	do	1 30	
Jos. Mercer	do	Baptiste	do	1 30	
John Donovan	do	Catholique Romain	do	1 30	
Wm. Compton	do	Baptiste	do	0 67	
Geo. Curry	do	Presbytérien	do	0 60	
Felix McCannon	Irlandais	Catholique Romain	Journalier	1 00	
H. Cochran	do	Presbytérien	do	1 00	
Jas. Ralston	do	do	Forgeron	1 00	
Alex. Fraser	Ecossais	do	Aide	1 00	
M. Corr	Irlandais	do	Forgeron	1 00	
Jer. Thompson	Nou.-Brunswick	Méthodiste	Aide	1 35	
Henry Hughes	do	do	Charpentier	1 00	
John Adams	Anglais	Episcopalien	do	1 25	
W. Crossman	Nou.-Brunswick	Baptiste	Gardien	1 25	
D. Moriarty	Irlandais	Catholique Romain	Ferblantier	$26 00 par mois.	
Jas. Bertram	Nou.-Brunswick	Episcopalien	Journalier	$1 50	Par jour.
James Rafter	Irlandais	Méthodiste	do	1 00	
Wm. Hughes	do	Catholique Romain	Contre-maître de la voie	1 00	
Isaac Stockford	Nou.-Brunswick	Méthodiste	Journalier	1 40	
John Connell	Irlandais	Catholique Romain	do	1 00	
Sam. Dudey	Anglais	Episcopalien	do	1 00	
Sam. Raushaw	Irlandais	Presbytérien	do	1 00	
A. McCafferty	do	Catholique Romain	do	1 00	
Michael Commy	do	do	Contre-maître de la voie	1 00	
John Ryan	Nou.-Brunswick	do	Journalier	1 40	
Wm. Jackson	Anglais	Episcopalien	do	1 00	
Michael Gallagher	Irlandais	Catholique Romain	Contre-maître de la voie	1 00	
Daniel Calvin	do	Presbyterien	Journalier	1 40	
John McPherson	Ecossais	do	do	1 00	
D. White	Anglais	Episcopalien	Contre-maître de la voie	1 00	
J. M. Belding	Ecossais	Presbytérien	Journalier	1 40	
Geo. Seamans	Anglais	Baptiste	do	1 00	
Tim. Connolly	Irlandais	Catholique Romain	Contre-maître de la voie	1 00	
Jas. Drummond	Ecossais	Baptiste	Journalier	1 40	
B. Freeze	Nou.-Brunswick	do	do	1 00	
Thos. White	Irlandais	Catholique Romain	Contre-maître de la voie	1 00	
Pat. Sullivan	do	do	Journalier	1 40	
Thos. Sizer	Anglais	Méthodiste	do	1 00	
Wm. Crassman	Nou.-Brunswick	Baptiste	Contre-maître de la voie	1 00	
C. Kierstead	do	do	Journalier	1 40	
H. Kilpatrick	Irlandais	Presbytérien	do	1 00	
John Curry	Ecossais	Baptiste	Contre-maître de la voie	1 00	
Chas. Daney	Anglais	Méthodiste	Journalier	1 40	
Jas. Walton	do	Episcopalien	do	1 00	
Thos. Blake	Irlandais	Catholique Romain	Contre-maître de la voie	1 00	
Michael Griffin	do	do	Journalier	1 40	
Robert Cochran	Nou.-Brunswick	Presbytérien	do	1 00	
Alex. McCauley	Nouvelle-Ecosse	do	Contre-maître de la voie	1 00	
Calais Leshue	Nou.-Brunswick	Catholique Romain	Journalier	1 40	
			do	1 00	

RELEVÉ des noms, origine, religion, fonctions et salaires de tous les employés du gouvernement canadien.—*Suite.*

NOMS.	Origine.	Religion.	Fonctions.	Salaire par année.	
				$ cts.	
DÉPARTEMENT DES TRAVAUX PUBLICS.—*Suite.*					
***Chemins de Fer du Gouvernement au N.-Brunswick.*—Suite.**					
Wm. Ryan	Nou.-Brunswick	Baptiste	Journalier	$1 00	Par jour.
Wm. Stimpson	Anglais	Episcopalien	Contre-maître de la voie	1 40	
Loutber Seamans	Nou.-Brunswick	Baptiste	Journalier	1 00	
H. Brown	do	Méthodiste	do	1 00	
H. Seamans	Anglais	Baptiste	do	1 00	
John Hemlett	do	Episcopalien	do	1 00	
John Coffee, Sr	Nou.-Brunswick	Catholique Romain	Contre-maître de la voie	1 40	
Andrew Leshue	do	do	Journalier	1 00	
Jude C. Burke	Français	do	do	1 00	
Thos. Bastian	Anglais	do	do	1 00	
Wm. Russell	do	do	Contre-maître de la voie	1 40	
John Conun	Nou.-Brunswick	Méthodiste	Journalier	1 00	
John Armour	do	do	do	1 00	
John French	Anglais	do	do	1 00	
Jas. Chapman	Ecossais	Presbytérien	Contre-maître de la voie	1 40	
John Cuthbertson	Irlandais	do	Journalier	1 00	
Thos. Cuthbertson	do	do	do	1 00	
Willard Hutchinson	Nou.-Brunswick	do	do	1 00	
M. McPherson	Ecossais	Episcopalien	Contre-maître de la voie	1 40	
Hugh Lutes	Anglais	Presbytérien	Journalier	1 00	
Edward Duncan	do	Méthodiste	do	1 00	
Joseph Henderson	Nou.-Brunswick	do	do	1 00	
		Episcopalien	Charpentier	1 50	
Chemins de Fer du Gouvernement dans la Nouvelle Ecosse.					
George Taylor	Ecossais	Anglican	Surintendant	1,600 00	
‡Alex. McNab	Canadien	do	Ingénieur	1,200 00	
Thos. Foot	Anglais	do	Comptable	1,600 00	
Walter U. Jones	Néo-Ecossais	Wesléyen	Assist. comptable et payeur	700 00	
A. W. Clark	do	Baptiste	Caissier	700 00	
†A. K. Stephen			Garde-magasin	700 00	
E. S. Blanchard	Néo-Ecossais	Presbytérien	Inspecteur de bois	500 00	
G. G. Bulley	Ecossais	Anglican	1er prép. aux contremarques	500 00	
Alfred Brush	Néo-Ecossais	do	Commis	400 00	
D. A. Story	do	do	do	200 00	
Wm. Rennels	Anglais	do	Opérateur de télég	300 00	
J. Lyons		Catholique Romain	do	300 00	
†Chas. T. Lockhart			Assistant garde-magasin	$1 p. jour.	
Owen Cameron	Néo-Ecossais	Presbytérien	Messager	50c. do	
A. S. Busby	Nou.-Brunswick	Wesléyen	Chef de station	800 00	
J. Foot	Anglais	Anglican	Commis de billets	600 00	
D. Pettinger	Néo-Ecossais	Presbytérien	Commis du fret	500 00	
J. Carten	Irlandais	Catholique Romain	do	500 00	
C. J. Carten	Néo-Ecossais	do	do	400 00	
Geo. W. Connors		Anglican	do	360 00	
H. McCallum	Néo-Ecossais	Quaker	Gardien du hangard à foin	$1 25	Par jour.
Edward Boak	Jersais	Wesléyen	Prép. à la livraison du fret	1 10	
Tim. Bowes	Irlandais	Catholique Romain	Porte-faix	1 25	
M. Phelan	Néo-Ecossais	do	do	1 25	
Joseph Shea	Irlandais	do	do	1 10	
John Meally	do	do	do	1 00	
Henry Dixon	Néo-Ecossais	Presbytérien	do	1 10	

‡ Demi salaire, balance payée à Ottawa. † Laissé le service.

RELEVÉ des noms, origine, religion, fonctions et salaires de tous les employés du gouvernement canadien.—*Suite.*

NOMS.	Origine.	Religion.	Fonctions.	Salaire par année.
				$ cts.
DÉPARTEMENT DES TRAVAUX PUBLICS.—*Suite.*				
Chemins de fer du Gouvernement, N.-Ecosse.)—Suite.				
†Chas. Woods			Porte-faix	$1 00
James Brutcher	Néo-Ecossais	Wesléyen	do	1 00
Pat. Cronan	Irlandais	Catholique Romain	Porteur des bagages	1 00
§N. McKinnon			Aiguilleur	1 00
John Lane	Anglais	Anglican	Préposé à l'évitement	1 25
†Wm. Shefrow			do	1 25
James Phelan	Irlandais	Catholique Romain	Gardien de nuit	255 00
John Gannon	do	do	Messager du bureau de fret	80 cts. par jour.
Geo. W. Boggs	Néo-Ecossais	Baptiste	Chef de station	300 00
Jas. Brittain	Irlandais	Presbytérien	do	300 00
Wm. D. McCallum	Néo-Ecossais	Wesléyen	do	300 00
†D. Sinclair			do	400 00
J. D. Gladwin	Néo-Ecossais	Anglican	Chef adjoint de station	50 cts. par jour.
F. H. Holesworth	do	do	Chef de station	300 00
T. M. Boggs	do	Baptiste	do	300 00
T. V. Cooke	do	Anglican	do	300 00
Jas. Miller	do	Baptiste	Porte-faix	$1.25 par jour.
H. McMullin	Irlandais	Wesléyen	Gardien	300 00
G. Room	Néo-Ecossais	Presbytérien	Gardien de dimanche	$1 00
J. D. Christie	do	do	Homme de police, etc	1 15
Chas. Hall	do	do	Aiguilleur	1 00
Jotham B. McCully	do	do	Gardien de station	300 00
Wm. Cameron	Ecossais	do	Journalier	$1 par jour 300 00
A. M. Davidson	Néo-Ecossais	do	Chef de station	
John Fraser	do	do	do	300 00
[illegible] Graret	Canadien	do	Journalier	$1 par jour
[illegible]m. Fraser	Néo-Ecossais	do	Gardien de station	400 00
Jas. McDonald	do	do	do	400 00
J. B. Marshall	do	Anglican	do	300 00
Angus Kennedy	Ecossais	Catholique Romain	Préposé aux signaux	$1 par jour
Roderick McDonald	Néo-Ecossais	do	Chef de station	700 00
Allan McDonald	Ecossais	Presbytérien	Portefaix	400 00
J. Murray	do	do	Gardien de nuit	255 00
W. Sutherland	Néo-Ecossais	do	Portefaix	$1 00
†J. McLeod			Aiguilleur	1 00
D. McLeod	Néo-Ecossais	Presbytérien	Portefaix	1 00
Angus Cameron	do	do	Journalier	1 00
John Nairn	do	do	Capt. Str. "May Flower"	480 00
W. Sweetin	Ecossais	do	Ingénieur do	480 00
W. Christie	Néo-Ecossais	do	Timonier do	360 00
Alex. Sutherland	do	do	Contre-maître do	360 00
†J. McFarlane			Chauffeur do	360 00
W. Hislop	Néo-Ecossais	Presbytérien	Matelot do	$1 par jour
W. Jack	Ecossais	do	Chef de station	600 00

† Laissé le service. § Mort.

RELEVÉ des noms, origne, religion, fonctions et salaires de tous les employés du gouvernement canadien.—*Suite.*

NOMS.	Origine.	Religion.	Fonctions.	Salaire par année.
				$ cts
DÉPARTEMENT DES TRAVAUX PUBLICS.—*Suite.*				
***Chemins de fer du Gouvernement, N-Ecosse.*—Suite.**				
Alex Gordon	Ecossais	Wesléyen	Portefaix	$1 par jour
R. M. Holesworth	Néo-Ecossais	Anglican	Chef de station	400 00
H. McIntosh	Ecossais	Presbytérien	Journalier	$1 par jour
E. Creelman	Néo-Ecossais	do	Préposé aux réservoirs	1 50 par jour.
D. Halliday	Irlandais	Catholique Romain	Chef de station	250 00
Richd. McLearn	Néo-Ecossais	Baptiste	do	300 00
Dan. Mumford	do	Anglican	do	300 00
Walter Sweet	do	Presbytérien	do	300 00
J. A. Cameron	do	do	Agent de télégraphe	360 00
K. Sutherland	Ecossais	do	Chef de station	500 00
Louis Maynard	Néo-Ecossais	Anglican	Chef adjoint de station	360 00
John Walsh	do	Baptiste	Gardien de nuit	$1 00
Chas. Hall	Anglais	Anglican	Aiguilleur	1 00
John Holden	Néo-Ecossais	do	do	1 00
Jos. Barrs	do	Baptiste	Porte-faix	1 25
Jas. Connell	do	Catholique Romain	Porteur des sacs, de dépôt	1 10
P. Prendergast	De l'Ile du P. E.	do	Journalier	1 00
Sam. Keys	Néo-Ecossais	Presbytérien	Chef de station	100 00
Jane McLeod	do	do	do	60 00
Thos. Lindsay	do	do	Préposé aux réservoirs	$1.50 par jour.
†Robt. Smith			Journalier	$1 par jour
John Murray	Ecossais	Catholique Romain	Conducteur	700 00
E. Loasby	Anglais	Anglican	do	600 00
R. G. Duncan	Ecossais	Presbytérien	do	600 00
John Ryan	Néo-Ecossais	do	do	600 00
Jas Geldert	do	Anglican	do	600 00
D. Rutherford	Ecossais	do	do	600 00
Edward Davidson	Néo-Ecossais	Baptiste	do	600 00
Thos. Birmingham	Irlandais	Catholique Romain	do	600 00
Hugh Jackson	Ecossais	Presbytérien	do	600 00
John Leonard	Néo-Ecossais	Catholique Romain	do	$1 50
†John Blair			Conducteur adjoint	1 50
R. V. Greenwood	Anglais	Wesléyen	Gardien des bagages	1 25
Edward Fripp	do	Anglican	do	1 25
‖W. Donkin			do	1 25
†Peter Grant			do	1 20
Dan. Jacob	Anglais	Anglican	Garde-frein	1 15
†W. Fraser			do	1 20
Chas. Rhodes	Néo-Ecossais	Anglican	do	1 20
†Jas. Magill			do	1 00
†Jas. Christie			do	1 15
†M. Ross			do	1 00
M. Neville	Néo-Ecossais	Catholique Romain	do	1 10
M. Barss	do	Baptiste	do	1 00
N. Ross	do	Anglican	do	1 15
M. Casey	do	Catholique Romain	do	1 15
Edward King	do	Anglican	do	1 00
Alex. Whalen	Irlandais	Catholique Romain	do	1 25
†Abraham. Shananhouse			do	1 00
†W. Burns			do	1 00

†Laissé le service. ‖ Absent avec permission.

RELEVÉ des noms, origine, religion, fonctions et salaires de tous les employés du gouvernement canadien.—*Suite.*

NOMS.	Origine.	Religion.	Fonctions.	Salaire par année.	
				$	cts.
DÉPARTEMENT DES TRAVAUX PUBLICS—*Suite.*					
Chemins de fer du Gouvernement, Nouv.-Ecosse.—Suite.					
W. Johnston	Ecossais	Presbytérien	Surintendant de locomotives	1,400	00
W. Bennett	Néo-Ecossais	Anglican	Marqueur et commis	300	00
W. Appleton	Anglais	do	Con.-maître, atel. des mach.	82	20
Alex. Cameron	Néo-Ecossais	Presbytérien	Machiniste	2	25
M. Tobin	do	Catholique Romain	do	2	25
J. Tilder	do	Presbytérien	do	2	25
W. Hunt	do	Catholique Romain	do	2	25
W. Bowen	do	Anglican	do	2	25
Fred. Tierney	do	Catholique Romain	do	2	00
Jas. Clark	Anglais	Anglican	do	1	50
Edward Tobin	Néo-Ecossais	Catholique Romain	do	1	75
W. McKay Stephens	do	Wesléyen	do	2	25
Benj. Goodmar	Anglais	Anglican	do	2	00
J. McDowall	Néo-Ecossais	Presbytérien	do	2	25
J. Johnston	do	do	do	1	50
Samuel Cameron	do	do	do	2	25
John McDonald	do	Catholique Romain	Chauffeur	1	10
Edward Stockall	Anglais	Anglican	do	1	20
Sam. Trider	Néo-Ecossais	Presbytérien	do	1	10
John Connell	do	Catholique Romain	do	0	95
Thos. O'Brien	do	do	do	1	00
Alex. Calder	do	Presbytérien	do	1	00
Jas. McLeod	do	do	do	1	00
John Isner	do	Anglican	do	1	00
Wm. Wall	do	do	Machiniste	1	50
Henry McAuley	do	do	Chauffeur	1	20
A. Isner	do	do	do	1	00
Sam McLeod	do	Presbytérien	do	1	10
M Fuller	do	Baptiste	do	1	00
Robt. McDonald	do	Presbytérien	do	1	00
Mich. Phelan	Irlandais	Catholique Romain	Nettoyeur	1	20
Jas. Connolly	do	do	do	1	00
John Cox	do	do	do	1	00
John Stockall	Anglais	Anglican	do	1	00
Fred White	Néo-Ecossais	Presbytérien	do	1	00
John Ward	Anglais	Anglican	do	1	00
Jas. Cameron	Néo-Ecossais	Presbytérien	Chauffeur	1	00
†J. Anderson			Nettoyeur	1	00
Geo. Cleland	Ecossais	Presbytérien	Gardien de machine fixe	1	50
Wm. Appleton, sen	Anglais	Anglican	Machiniste	2	00
Richd. Paver	do	do	do	1	80
Wm. Murphy	Irlandais	Catholique Romain	do	1	70
Geo. Dickens	Néo-Ecossais	Presbytérien	Chauffeur	1	00
M. McNally	Irlandais	Catholique Romain	Machiniste	1	60
J. W. Porteous	Néo-Ecossais	Wesléyen	do	1	60
Wm. Hayden	do	Catholique Romain	do	1	60
E. S. Allen	Anglais	Wesléyen	do	1	70
Wm. J. Conrad	Néo-Ecossais	Anglican	do	1	60
John Appleton	Anglais	do	do	1	50
Wm. Appleton, jun	do	do	do	1	50
Carlos Gululin	Cubain	Catholique Romain	do	1	40
John Mc. Kean			do	1	60

Par jour.

† Laissé le service.

RELEVÉ des noms, origine, religion, fonctions et salaires de tous les employés du gouvernement canadien.—*Suite.*

NOMS.	Origine.	Religion.	Fonctions.	Salaire par année.
				$ cts.
DÉPARTEMENT DES TRAVAUX PUBLICS.—*Suite.*				
***Chemins de fer du Gouvernement, Nouv.-Ecosse.*—Suite.**				
†Neil Alexander			Machiniste	$1 50
Richd. Wallace	Néo-Ecossais	Catholique Romain	do	1 25
P. McInnis	do	Anglican	do	1 40
Andrew Muirhead	Ecossais	Presbytérien	do	1 80
†Jas. Kelly			do	1 50
Sam. Swindells	Anglais	Anglican	do	2 00
Arthur Kelly	Nou.-Brunswick	do	do	1 40
Edwin Clark	Néo-Ecossais	do	Apprenti	1 00
H. McInnis	do	do	do	0 75
†D. Mooney			do	0 95
M. Punch	Néo-Ecossais	Catholique Romain	do	0 80
Dan. Donoghue		do	do	0 60
John Revel	Néo-Ecossais	do	do	0 50
Chas. Taylor	do	Anglican	do	0 50
D. Murray	Ecossais	Catholique Romain	do	0 40
†H. Brookfield			do	0 40
G. M. Appleton	Anglais	Anglican	do	0 40
M. Mulcahy	Néo-Ecossais	Catholique Romain	do	0 40
Chas. Murray	do	do	do	0 25
John Dugwell	do	Baptiste	Chaudronnier	1 75
Wm. Thomas	Gallois	Anglican	Modeleur	1 75
Jas. Wilson	Ecossais	Presbytérien	Charpentier	1 50
Wm. Dymond	Néo-Ecossais	Wesléyen	Contre-maître forgeron	2 00
Wm. McGowan	do	Catholique Romain	Aide-forgeron	1 00
Wm. B. Malcom	do	Presbytérien	do	1 60
Jas. Martin	do	Anglican	Aide do	1 00
‡J. Hurshman			do	1 50
‡r. Keefe	Irlandais	Catholique Romain	Aide do	1 00
John Simmons	Néo-Ecossais	Wesléyen	do	1 15
Jas. McCormack	do	Catholique Romain	Aide do	1 00
John Guess	do	do	do	1 00
Wm. Thorpe	Anglais	Anglican	Aide do	1 00
†Jas. Murray			do	1 50
†Chas. Fielding			Aide do	1 00
John Vicary	Anglais	Wesléyen	do	1 40
M. Connell	Néo-Ecossais	Catholique Romain	Aide do	1 00
A. Anderson	do	Presbytérien	do	1 50
G. McKinlay	do	Wesléyen	Aide do	0 90
Thos. Revel	Irlandais	Catholique Romain	Ajusteur d'écrous	1 00
D. McPherson	Ecossais	Baptiste	Gard. de l'atel. de machines	1 00
‡R. O'Mara			Journalier	1 10
N. Callahan	Terreneuvien	Catholique Romain	do	1 00
Benj. Parks	Néo-Ecossais	do	do	0 90
Edward Cann	do	Presbytérien	do	1 00
Dan Hinchin	do	Catholique Romain	do	0 95
Geo. Wright	do	Anglican	do	1 00
Wm. Sinclair	Ecossais	Presbytérien	do	0 85
John Menzies	do	do	do	1 00
Robt. Brown	do	do	do	1 00
John Williams	Terreneuvien	Wesléyen	do	1 00
Thos. Rosley	Néo-Ecossais	Anglican	Gardien de nuit	1 60
Daniel Ward	do	do	Inspecteur de char	1 60
E. D. Shaffer	do	do	Cont.-mal. de l'atel. de char	2 50
E. Sproull	do	Presbytérien	Inspecteur de char	1 60

Par jour.

† Laissé le service. ‡ Mort.

RELEVÉ des noms, origine, religion, fonctions et salaires de tous les employés du gouvernement canadien.—*Suite.*

NOMS.	Origine.	Religion.	Fonctions.	Salaire par année.
				$ cts.
DÉPARTEMENT DES TRAVAUX-PUBLICS.—*Suite.*				
Chemins de fer du Gouvernement, la Nouvelle-Ecosse. —Suite.				
John Gunn	Anglais	Anglican	Inspecteur de chars	$1 60
John Kilcup	Néo-Ecossais	Wesléyen	do	1 50
John Rhind	do	Presbytérien	Charpentier	1 50
Robert Murray	Ecossais	do	do	1 50
D. White	do	Anglican	do	1 50
W. Simpson	Néo-Ecossais	Presbytérien	do	1 50
P. Phelan	do	Catholique Romain	do	1 40
W. Lambert	do	Wesléyen	do	0 75
A. Clements	do	Baptiste	do	1 50
Jas. Armstrong	Nouv.-Brunswick	Anglican	do	1 50
Wm. Brander	Néo-Ecossais	Presbytérien	do	1 30
M. Keefe	Américain	Catholique Romain	do	1 50
J. Grant	Néo-Ecossais	Presbytérien	do	1 50
P. McGuire	do	Catholique Romain	do	1 40
†Geo. Deuce			do	1 30
Mark Lambert	Néo-Ecossais	Wesléyen	do	1 40
R. Pritchard	Gallois	do	do	1 50
C. Chambers	Néo-Ecossais	do	do	1 50
Wm. Cameron	Nouv.-Brunswick	do	do	1 40
†G. Thorn			do	1 40
J. Campbell	Néo-Ecossais	Presbytérien	do	1 40
Thos. Hibbetts	do	Catholique Romain	do	1 50
Wm. Davidson	do	Baptiste	Apprenti	1 25
John Hopkins	do	Anglican	Ferblantier	0 50
Geo. Shaffer	do	do	Réparateur de chars	2 00
Owen Jones	Anglais	do	Gardien de l'at. des chars	1 10
Wm. Gray	do	Wesléyen	Journalier	1 20
John Martin	Irlandais	Anglican	do	1 00
Geo. Martin	Néo-Ecossais	do	do	1 00
Jas. Smith	do	Wesléyen	Forgeron	1 00
H. Boutlier	do	Anglican	Aide-forgeron	1 60
S. Simmons	Anglais	Wesléyen	Forgeron	1 20
Wm. Gibson	Néo-Ecossais	Presbytérien	Aide-forgeron	1 40
Jas. Ham	do	Anglican	Réparateur de chars	0 90
Thos. Prendergast	Ile du P.-Edouard	Catholique Romain	Graisseur de chars	1 30
John Conrick	Irlandais	do	Nettoyeur	1 80
Jos. Campbell	Néo-Ecossais	Catholique Romain	do	1 00
†Wm. J. Allison			Peintre	0 80
D. Mc'ley	Anglais	Wesléyen	do	2 25
Chs. Simmons	Néo-Ecossais	do	do	1 50
†John O'Brien			do	0 60
Geo. Simmons	Néo-Ecossais	Wesléyen	do	1 50
Jos. Janowyc	Hongrois	Anglican	do	1 20
†Henry Baker			Contre-maître peintre	2 00
Mark Hutson	Anglais	Anglican	Peintre	1 50
John Barrett	Néo-Ecossais	do	do	2 00
John Fox	do	Wesléyen	do	1 70
H. Clark	Anglais	Anglican	Charpentier	1 40
†Wm. Atkinson			Nettoyeur	1 00
Wm. Marshall	Ecossais	Presbytérien	do	1 00
A. Feetham	Anglais	Anglican	Inspecteur de chemin	1,000 00
Wm. Yould	do	Wesléyen	Préposé à la voie	2 00
J. T. Clarke	do	Anglican	do	2 00
Jas. Heffler	Néo-Ecossais	do	Contre-maître de section	1 50
			Journalier	1 00

Par jour.

† Laissé le service.

RELEVÉ des noms, origine, religion, fonctions et salaires de tous les employés du gouvernement canadien.—*Suite.*

Noms.	Origine.	Religion.	Fonctions.	Salaire par année.
				$ cts.
DÉPARTEMENT DES TRAVAUX-PUBLICS.—*Suite.*				
Chemin de fer du gouvernement, Nouvelle-Ecosse.—Suite.				
Pat. McTierney	Irlandais	Catholique Romain	Journalier	00
G. Dalton	do	do	do	[illegible]
Mrs. Emery Brwon	Néo-Ecossais	Baptiste	Gardde-barrière	[illegible]
Jas. Robinson	Anglais	Anglican	Contre-maître de section	1 20
Wm. Purcell	Néo-Ecossais	Catholique Romain	Journalier	1 40
John Lynch	do	do	do	0 90
John Smith	Anglais	Anglican	Contre-maître de section	0 90
Alex. Gray	Néo-Ecossais	do	Journalier	1 40
John Boutlier	do	do	do	1 00
Jas. Ennis	do	Catholique Romain	Contre-maître de section	1 00
Thos. Neville	Irlandais	do	Journalier	1 40
Alex. McLeod	Néo-Ecossais	Presbytérien	do	1 00
†Walter Neville			do	1 00
†Wm. Hillier			do	0 90
†Geo. Hillier			do	1 00
†Robt. Kings			do	1 00
†Jas. Locke			Journalier	1 00
Robt. Geddes	Néo-Ecossais	Presbytérien	do	1 00
†Thos. Geddes			Contre-maître de section	1 40
Edward Barrett	Néo-Ecossais	Anglican	Journalier	0 90
Pat. Hushin	Irlandais	Catholique Romain	do	0 90
Edward Largie	Canadien	do	do	0 90
Martin Tobin	Irlandais	do	Contre-maître de section	1 25
Tim. Hopkins	do	do	Journalier	0 90
†Mich. Ryan			do	0 90
O. Kilday	Néo-Ecossais	Catholique Romain	do	0 90
Thos. White	do	do	Contre-maître de section	1 25
Geo. McIntosh	do	Presbytérien	Journalier	0 90
Geo. Mason	do	Catholique Romain	do	0 90
John O'Brien	do	do	Contre-maître de section	1 40
Chas. Hall	do	do	Journalier	0 90
Thos. Carson	do	do	do	0 90
John McCormack	do	do	Contre-maître de section	1 40
Robt. Green	do	do	Journalier	0 90
Pat. McCarthy	Américain	Anglican	do	0 90
Geo. Ross	Néo-Ecossais	Catholique Romain	Préposé aux réservoirs	0 90
Wm. Ross	do	Anglican	Contre-maître de section	1 25
Alex. Ross	do	Presbytérien	Journalier	0 90
Wm. Kelly	do	do	do	0 90
David Ryan	do	Catholique Romain	Contre-maître de section	1 25
†Wm. McDonald		do	Journalier	0 90
Richard Densmore	Néo-Ecossais	Presbytérien	do	0 90
Dan. Lyons	Irlandais	Catholique Romain	do	0 90
Thos. Cooper	do	do	Contre-maître de section	1 25
John McGuire	Néo-Ecossais	do	Journalier	0 90
Pat. McLaughlin	Irlandais	do	do	0 90
John Devine	do	do	Contre-maître de section	1 25
Jos. McLaughlin	Néo-Ecossais	do	Journalier	0 90
Donald Scott	do	do	do	0 90
Chas. Lindsay	do	do	Contre-maître de section	1 25
J. Langille	do	Presbytérien	Journalier	0 90
Geo. Reise	Allemand	do	do	0 90
Thos. McFadden	Néo-Ecossais	Luthérien	Contre-maître de section	1 40
Jas. McLellen	do	Presbytérien	Journalier	0 [illegible]
		do	do	0 [illegible]

Par jour.

† Laissé le service.

RELEVÉ des noms, origine, religion, fonctions et salaires de tous les employés du gouvernement canadien.—*Suite.*

NOMS.	Origine.	Religion.	Fonctions.	Salaire par année.
				$ cts.
DÉPARTEMENT DES TRAVAUX PUBLICS.—*Suite.*				
***Chemins de fer du Gouvernement, Nou.-Ecosse.*—Suite.**				
H. Bokelman	Allemand	Presbytérien	Contre-maître de section	$1 40
Wm. Waller	Nouvelle-Ecosse	do	Journalier	0 90
John Wright	do	Anglican	do	0 90
Robt. Hamilton	do	do	Contre-maître de section	1 25
†David Fulton			Journalier	0 90
Jas. Rood	Nouvelle-Ecosse	Anglican	do	0 90
Wm. Johnston	do	Presbytérien	do	0 90
Geo. Lauther	Anglais	Anglican	Contre-maître de section	1 25
Hugh Fraser	Nouvelle-Ecosse	Presbytérien	Journalier	0 90
Thos. Digby	Anglais	Anglican	do	0 90
John Mason	Nouvelle-Ecosse	Catholique Romain	Contre-maître de section	1 25
John Murphy	Irlandais	do	Journalier	0 90
†Wm. Mahony			do	0 90
Dan. Ferguson	Nouvelle-Ecosse	Presbytérien	Contre-maître de section	1 25
†John Maynard			Journalier	0 90
†Jas. Warks			do	0 90
John Kelly	Irlandais	Catholique Romain	Contre-maître de section	1 25
†Pat. Hennesy			Journalier	0 90
Matthew Kelly	Nouvelle-Ecosse	Catholique Romain	do	0 90
Allan McKinnon	Ecossais	Presbytérien	Contre-maître de section	1 25
A. C. McKinnon	Nouvelle-Ecosse	do	Journalier	0 90
David Pierce	do	do	do	0 90
†Wm. Alexander			Contre-maître de section	1 25
Dan. Fraser	Nouvelle-Ecosse	Presbytérien	Journalier	0 90
Mark Connors	Ile du Prince-Ed.	do	do	0 90
Andrew Ormiston	Nouvelle-Ecosse	do	Contre-maître de section	1 40
D. Faulkner	do	do	Journalier	0 90
Andrew Skinner	Ecossais	do	do	0 90
†John Fraser			Contre-maître de section	1 25
John McKenzie	Nouvelle-Ecosse	Presbytérien	Journalier	0 90
John Cameron	do	do	do	0 90
Wm. Eastwood	do	do	Contre-maître de section	1 40
Simon Fraser	do	do	Journalier	0 90
H. McEaschern	Ecossais	Catholique Romain	do	0 90
†Alex. Scott			do	0 90
John Brown	Anglais	Presbytérien	Contre-maître de section	1 40
†Wm. Kentley			Journalier	0 90
John Atken	Nouvelle-Ecosse	Presbytérien	do	0 90
†H. Carmichael			do	0 90
John W. McKay	Nouvelle-Ecosse	Presbytérien	Contre-maître de section	1 25
Daniel McDonald	do	do	Journalier	0 90
Angus Cameron	do	do	do	0 90
H. Ferguson	do	do	do	0 90
John Lindsay	do	do	Contre-maître de section	1 25
Pat. Hulahan	Irlandais	Catholique Romain	Journalier	0 90
Mich. Jones	do	do	do	0 90
†Pat. Donoghue			do	0 90
Patrick Ahern	Irlandais	Catholique Romain	Contre-maître de section	1 40
Rod. Ferguson	Nouvelle-Ecosse	Presbytérien	Journalier	0 90
M. Donoghue	Irlandais	Catholique Romain	do	0 90
†Benj. Dixon			do	0 90
†Wm. Barrett			do	0 90
Thos. Walsh			do	0 90
John Walsh	Nouvelle-Ecosse	Catholique Romain	Contre-maître de section	1 25

† Laissé le service.

RELEVÉ des noms, origine, religion, fonctions et salaires de tous les employés du gouvernement canadien.—*Suite.*

NOMS.	Origine.	Religion.	Fonctions.	Salaire par année.	
				$ cts.	
DÉPARTEMENT DES TRAVAUX PUBLICS.—*Suite.*					
Chemins de fer du Gouvernement, Nou.-Ecosse.—Suite.					
Maurice Wallace	Irlandais	Catholique Romain	Journalier	00 90	Par jour.
†Wm. Pickett			do	0 90	
M. Gallighan	Irlandais	Catholique Romain	do	0 90	
B. Gorman	do	do	Contre-maitre de section	1 25	
Wm. Horen	do	do	Journalier	1 00	
E. Brymer	Nouv.-Brunswick	Baptiste	do	1 00	
†James Etter			do	0 90	
H. Hopkins	Irlandais	Presbytérien	Contre-maitre de section	1 40	
Pat. Smith	do	Catholique Romain	Journalier	0 90	
W. McEvoy	Nouvelle-Ecosse	do	do	0 90	
†Robert Cox			do	0 90	
Robert King	Anglais	Anglican	Contre-maitre de section	1 25	
Thos. Frizzell	Nouvelle-Ecosse	Baptiste	Journalier	0 90	
H. Burton	Anglais	Anglican	do	0 90	
Alex. Dunbar	Nouvelle-Ecosse	Presbytérien	do	0 90	
S. Etchelle	Anglais	Swedenborgian	Contre-maitre de section	1 25	
Alex. Black	Irlandais	Presbytérien	Journalier	0 90	
W. Hinds	Nouvelle-Ecosse	Anglican	do	0 90	
E. Elms	Anglais	do	Contre-maitre de section	1 40	
†W. Burns			Journalier	1 00	
Thos. Curry	Nouvelle-Ecosse	Baptiste	do	1 00	
†James Wilson			do	0 90	
†John Moshen			do	0 90	
H. Hopkins, jun.	Nouvelle-Ecosse	Presbytérien	Préposé aux réservoirs	0 25	
DÉPARTEMENT DES TRAVAUX PUBLICS.—(*Additionnel, nommés en* 1871.)					
Bureau principal.					
Thos. S. Scott	Anglais	Presbytérien	Architecte du dépt. d. T. P.	2,400 00	
A. P. Bradley	Irlandais (de N.E.)	Méthodiste W.	Assistant-teneur de livres	1,000 00	
Louis Fortier	Canadien-Français	Catholique Romain	Commis aspirant	300 00	
W. Curran	Canadien-Irlandais	do	do	300 00	
Théophile Fortier	Canadien-Français	do	do	300 00	
Canal Lachine.					
Arthur O'Neil	Irlandais	Catholique Romain	Maitre-éclusier	280 00	
Louis Simard	Canadien-Français	do	Contre-maitre des réparations	$2 00 par jour.	
Canal Beauharnois.					
J. A. Massé	Canadien-Français	Catholique Romain	Surintendant	1,000 00	
Antoine Poirier	do	do	Maitre-éclusier	280 00	
Charles Gendron	do	do	Journalier	$1 p. jour.	
Joseph Deschamps	do	do	do	1 do	

† Laissé le service.

RELEVÉ des noms, origine, religion, fonctions et salaires de tous les employés du gouvernement canadien.— *Suite.*

Noms.	Origine.	Religion.	Fonctions.	Salaire par année.
				$ cts
DÉPARTEMENT DES TRAVAUX PUBLICS. (*Additionnel, nommés en* 1871.)—*Suite.*				
Canaux de Carillon et Grenville.				
Henry Mason	Canadien-Anglais.	Catholique Romain	Eclusier	70 c. p. jour
Gilbert Dumais	do Français.	do	Journalier	$1 do
Canal Chambly.				
Joseph Manie	Canadien-Français	Catholique Romain	Traversier	80 00
Canal Cornwall.				
Benjamin Johnson	Canadien	Protestant	Journalier	$1 par jour
Timothy Shields, jun.	Irlandais	Catholique Romain	do	1 do
Canal Williamsburgh.				
A. Cutler	Canadien	Catholique Romain	Journalier	$1 par jour
Henry Caldwell	Irlandais	Protestant	Eclusier	280 00
Travaux d'Ottawa.				
Richard Chamberlain	Canadien	Anglican	Glissoire aux Rapides des Deschênes	$1 par jour
Canal Welland.				
Jonathan M. Woodall	Canadien	Anglican	Eclusier	$30 00 par mois.
Wm. Hare	Irlandais	do	Eclusier	280 00
Frederick Sorier	Suisse	Catholique Romain	Eclusier	30 00
Barnet Darby	Canadien	Méthodiste	Eclusier	30 00
James Ward	Irlandais	Catholique Romain	Eclusier	30 00
Robert Veitch	do	Méthodiste	Eclusier	30 00
John Corbett	do	Catholique Romain	Eclusier	30 00
Joseph Upper	Canadien	Anglican	Eclusier	25 00
Alexander Hannah	Irlandais	do	Ecluse à aqueduc	26 00
John Wm. Scott	Canadien	do	Pourvoyeur à l'eau	50 00
Arthur McCann	Irlandais	do	Eclusier	26 00
Jacob Reuter	Allemand	Catholique Romain	Eclusier	26 00
Arthur Bradley	Irlandais	Anglican	do	26 00
Samuel Frazer	do	do	do	26 00
Michael Madden	Canadien	Catholique Romain	do	26 00
John Gearon	Irlandais	do	Contre-maître	30 00
Andrew Hamilton	Canadien	Presbytérien	Charpentier	50 00
Canal Rideau.				
Wm. Addison, jun.	Anglais	Anglican	Eclusier	1 00
Archibald Boyd	Irlandais	Presbytérien	do	0 80
John Newman, jun	Anglais	Anglican	do	0 70
Alfred Newsom	Irlandais	do	do	0 70
Wm. McCann	do	do	do	0 70
W. M. Richey	do	do	do	0 80
James Gordon Jones	do	do	do	0 70
W. J. Pearson	do	do	do	0 70

Par mois.

Par jour.

RELEVÉ des noms, origine, religion, fonctions et salaires de tous les employés du gouvernement canadien.—*Suite.*

NOMS.	Origine.	Religion.	Fonctions.	Salaire par année.	
				$ cts.	
DÉPARTEMENT DES TRAVAUX PUBLICS.—(*Additionnel, nommés en* 1871.)—*Suite.*					
***Canal Rideau.*—Suite.**					
Michael Mooney, jr.	Irlandais	Catholique Romain	Maître-éclusier	$0 70	Par jour.
John Johnson	do	Anglican	do	0 80	
Alfred Foster	Anglais	do	do	0 70	
Archibald Boyd	Irlandais	do	Journalier éclusier	0 60	
Henry Layng	do	do	Maître-éclusier	0 80	
James Driscoll	do	Catholique Romain	Gardien du pont Manotick		
Chemin de fer Européen et Nord Américain,					
E. T. Trites	Nouv.-Brunswick	Baptiste	Commis et payeur	600 00	
J. S. Smith	do	Méthodiste	Commis et opérateur	500 00	
H. Mack	Anglais	Presbytérien	Commis des entrées, station St. Jean	$1 50 par jour.	
G. M. Jarvis	do	Baptiste	Com. et agent du télégraphe, station St. Jean	$25 00 par mois.	
T. A. Smith	Nouv.-Brunswick	Episcopalien	Agent de station, Rothesay	240 00	
†E. A. Leonard	Anglais	do	Chef de la station Apohaqui	400 00	
J. W. Wallace	Nouv.-Brunswick	Baptiste	do do Penobsqui	340 00	
H. C. Brounell	Anglais	Presbytérien	do do Memramcook	300 00	
T. McCready	Nouv.-Brunswick	Baptiste	Chef de la jonction Painsec	400 00	
Harry Herman	Allemand	Episcopalien	do station Sackville	400 00	
C. R. Palmer	Nouv.-Brunswick	Méthodiste	do do Dorchester	400 00	
Chemin de fer de la Nouvelle-Ecosse.					
D. Pottinger	Nouvelle-Ecosse	Presbytérien	Caissier	700 00	
Walter W. Jones	do	Westrian	Payeur	800 00	
Wm. Stevens	do	Presbyterien	Agent à la station Beelfut	300 00	
DÉPARTEMENT DE LA MARINE ET DES PECHERIES.					
I. Person. du bur. du Min.				$ cts.	
William Smith	Ecosse	Presbytérien	Député du Ministre	2,600 00	
William F. Witcher	Canada	Episcopalien	Commissaire des pêcheries	2,000 00	
Joseph Tomlinson	Angleterre	do	Surintendant général des phares	2,000 00	
John Hardie	Nouv.-Brunswick	Presbytérien	Commis de première classe, division de la Marine	1,500 00	
John Tilton	do	Episcopalien	Comptable	1,500 00	
Samuel Pierre Bauset	Canada	Catholique Romain	Commis de seconde classe, branche des pêcheries	1,200 00	
William L. Magee	Nouv.-Brunswick	Méthodiste	Commis de seconde classe, comptabilité	1,150 00	
François F. Gourdeau	Canada	Catholique Romain	Commis de seconde classe	1,000 00	
Thomas Drinkwater	Angleterre	Episcopalien	do troisième classe et *Precis* Writer	600 00	
William H. Alexander	Nouv.-Brunswick	Presbytérien	Commis de troisième classe	500 00	
John H. McIlbree	Irlande	Episcopalien	do do	400 00	
George H. Harper	do	do	do aspirant	300 00	

† Laissé le service.

RELEVÉ des noms, origine, religion, fonctions et salaires de tous les employés du gouvernement canadien.— *Suite.*

NOMS.	Origine.	Religion.	Fonctions.	Salaire par année.
				$ cts.
DÉPARTEMENT DE LA MARINE ET DES PÊCHERIES.—*Suite.*				
***I. Personnel dans le Bureau du Ministre.*—Suite.**				
Thomas Wheeler	Nou.-Brunswick	Catholique Romain	Messager	450 00
Thomas King	Angleterre	Episcopalien	do	300 00
Ellen Jessop	Irlande	do	Gardien de maison	400 00
II. Gardiens des Phares, etc., au-dessus de Montréal.				
Isaac Hope	Ontario	Episcopalien	Surintendant des phares, Kingston	1,200 00
John Norton	Irlande	Catholique Romain	Phare du quai No. 1 Lachine	401 00
Oliver Madore	Lachine	do	do 2 do	300 00
Oliver Veaudry (acting)	Bas-Canada	do	do 3 do	300 00
Joseph Meloche	do	do	Beauharnois	225 00
William Shannon	Ontario	Presbytérien	Grosse Pointe	435 00
George Shannon	Bas-Canada	do	do Assistant	175 00
Alexander McDonald	Ontario	Catholique Romain	Pointe McKie's	175 00
Edward S. Johnson	Bas-Canada	Episcopalien	Ile Cherry	447 00
George H. Johnson	do	Presbytérien	do	300 00
Thomas Hill	Irlande	do	Quai de Lancaster	393 00
Richard Elliott	Ontario	do	Cole Shoal	250 00
Albert Root	do	Episcopalien	Ile Grenadier	250 00
John Wallace	Irlande	do	Ile Lindoe	250 00
Cornelius Cook	Ontario	do	Détroit de Gananoque	400 00
John Buck	do	do	Spectacle Shoal	560 00
Joseph Mervin	Bas-Canada	do	Ile Burnt	250 00
Robert Gillespie	Irlande	do	Ile Wolfe	250 00
Nathaniel Orr	Ontario	Presbytérien	Ile Snake	435 00
John Dunlop	Irlande	Catholique Romain	Pointe Neuf Milles	435 00
Frederick Swetman	Ontario	Société d'amis	False Ducks	435 00
William A. Palen	do	Episcopalien	Pointe Peter	435 00
Wilson Bently	do	do	Scotch Bonnet	435 00
George B. Simpson	do	Méthodiste	Presqu'Isle Rangs	360 00
William J. Swetman	do	do	do	325 00
George Roddick	Ecosse	Presbytérien	Ile Gull	500 00
Robert Roddick	do	do	do Assistant	175 00
George Durnan	Irlande	Wesléyen	Pointe Gibraltar	435 00
George Thomson	Ecosse	Presbytérien	Baie Burlington	300 00
Robert K. Chisholm	Ontario	do	Oakville	200 00
Jonathan Woodall	Angleterre	Episcopalien	Port Dalhousie	400 00
David H. Fortier	Ontario	do	Colborne	400 00
John Burgess	Ecosse	Presbyterien	Ile Mohawk	435 00
Fergus Scolfield	Ontario	Episcopalien	Maitland	350 00
Henry Morgan	Irlande	do	Dover	260 00
Alexander Sutherland	Ecosse	Presbytérien	Burwell	320 00
CharlesEad	Angleterre	Méthodiste	Stanley	200 00
Henry Woodward	do	Episcopalien	Longue Pointe	435 00
Peter McIntyre	Ecosse	Presbytérien	Récif de la Pointe Pelée	435 00
James Edwards	do	do	do Assistant	325 00
James Cummins	Irlande	Catholique Romain	Ile de la Pointe Pelée	435 00
Andrew Hackett	Ontario	Presbytérien	Bois Blanc	435 00
Thomas Cartier	do	Episcopalien	Rivière Thames	435 00
Humphrey Fidler	Irlande	do	Goderich	325 00
John Young	Ecosse	Presbytérien	Pointe de Clark	435 00
Duncan McG. Lambert	Province de Quebec	Episcopalien	Ile Chantry	435 00
Roland A. Lambert	Ontario	do	do Assistant	175 00
David McBeath	Ecosse	Presbytérien	Ile de l'Anse	435 00

RELEVÉ des noms, origine, religion, fonctions et salaires de tous les employés du gouvernement canadien.—*Suite.*

NOMS.	Origine.	Religion.	Fonctions.	Salaire par année.
				$ cts.
DÉPARTEMENT DE LA MARINE ET DES PÊCHERIES.—*Suite.*				
II. Gardiens des phares, etc., au-dessus de Montréal.—Suite.				
William McBeath	Canada	Presbytérien	Adjoint à l'Ile des Anses	300 00
Vessy C. Hill	Irlande	Episcopalien	Ile Griffith	435 00
George Collins	Ontario	do	Nottawasaga	435 00
Charles Collins	do	do	do adjoint	175 00
John Hoar	Angleterre	do	Ile au Chrétien	435 00
Arsene Glode	Province de Québec	Catholique Romain	Phare flottant No. 1, Claire	360 00
Moise Leclerc	do	do	Pointe Claire	300 00
Alfred Laberge	do	do	Ile Verte	250 00
John Pringer	Ontario	do	Pointe Plaisante	300 00
Philemon Proulx	Province de Québec	do	Killarney	500 00
Andrew Hynes	Angleterre	do	St. Ignace	300 00
Donald McKenzie	Nouv.-Brunswick	Presbytérien	Petit Courant	300 00
John Mason	Ontario	Methodiste	Ile du Télégraphe	200 00
Charles Patton	Irlande	Catholique Romain	Ile Clapperton	350 00
William Shepherd	Angleterre	Episcopalien	Ile au Souffre	325 00
John Egan	do	Catholique Romain	Ile Lonely	350 00
James Eccles	Irlande	Episcopalien	Ile aux Tourtes	300 00
Lewis Hodgins			Pointe au Saumon	300 00
R. Campbell, (acting)			Pointe à L'Orignal	
Oliver De Laire (acting)			Pointe McTavish	
Elie B. Prieûr, (acting)			Côteau Landing	
J. C. Darke	Angleterre		Muskoka ou Ile au Renard	200 00
W. McGowan	Ontario		Parry Sound	300 00
A. Mongeon	Province de Québec	Catholique Romain	Wade Shoal	100 00
III. Officiers et gardiens des phares sous la surveillance de la Maison de la Trinité de Montréal.				
E. D. David	Montréal	Hébreu	Régistrateur et Trésorier	1,325 00
P. E. Cotté	Bordeaux	Catholique Romain	Surintendant de Pilotes	1,200 00
Daniel Rooney	Irlande	do	Commis	600 00
Martin Brennan	do	do	Huissier riverain et messag'r	400 00
Joseph Mondor	Bas-Canada	do	Agent à Sorel	300 00
Joseph Barnabé	do	do	Capt. du vapeur *Richelieu*	300 00
Louis Marchand	Hollande	do	M. de la Maison de la Trinité	625 00
Edouard Arcand	Deschambault	do	Gardien, phare flottant No. 2	$52 (Par mois.)
Olivier Auger	do	do	do do No. 1	52
Théophile Brodeur	Varennes	do	do Ile Ste. Thérèse	18
Pierre Beaudet	Lotbinière	do	do Lotbinière	15
Catherine Blaise	do	do	do L'Islet Richelieu	20
François Boisvert	St. Croix	do	do Cap Charles	12
Jean Charrette	Isle d'Orléans	do	do Port St. François	16
Joseph Dussereau	Canadien	do	do phare flottant No. 3	52
Joseph Ethier	Repentigny	do	do Ile à la Bogue	16
Simon Françoeur	St. Jean D'Eschaill'n	do	do St. Pierre les Becquets	7
Léandre Fugères	Batiscan	do	do Batiscan	8
Joseph Gervais	Contrecœur	do	do Contrecœur	8
Dinos Giguère	Lavaltrie	do	do Lavaltrie	30
Napoléon Hardy	Pointe aux Trembles	do	do Champlain	7
William Jeffs	Gallies	do	do Havre de Montréal	15
Antoine Lamoureux	Boucherville	do	do Pointe aux Trembles	13
Joseph Lamoureux		do	do Ile à la Pierre	30
François Lazroix	Contrecœur	do	do Contrecœur	8
Jean B. Lachapelle	Repentigny	do	do Repentigny	7

RELEVÉ des noms, origine, religion, fonctions et salaires de tous les employés du gouvernement canadien.—*Suite.*

NOMS.	Origine.	Religion.	Fonctions.	Salaire par année.
				$ cts.
DÉPARTEMENT DE LA MARINE ET DES PÊCHERIES.—*Suite.*				
***III. Officiers et gardiens de phares sous le contrôle de la Maison de la Trinité, Montréal.*— Suite.**				
Veuve J. Langlois	Lotbinière	Catholique Romain	Gardien, Rivière du Chêne.	8
Jean B. C. de Larose	Verchères	do ...	do Isle aux Prunes...	15
Olivier Letendre	St. François	do ...	do Isle aux Raisins....	30
Paul Manuel	Bécancour	do ...	do Cap de la Madeleine	10
Joseph Marchand	Batiscan	do ...	do Batiscan	8
Pascal Montplaisir	Cap de la Madeleine	do ...	do Cap de la Madeleine	10
Médard Paquin	St. Barthélemi	do ...	do Pointe du Lac....	10
Edouard Paul	Province de Québec	do ...	do Isle de Grâce	12
Compagnie du Richelieu			do Sorel	85 60
Samuel Reeves	Province de Québec	Catholique Romain	do Isle de Grâce.....	8
Charles Rivet	Repentigny	do ...	do Isle Ste. Thérèse..	7
Alexandre Trottier	Grondines	do ...	do Grondines	20
Onésime Beaudet	Province de Québec	do ...	do Lotbinière	7
O. C. de la Chevrotière	do ..	do ...	do do	7
IV. Maison de la Trinité, Québec.				
Vital Tétu	Province de Québec	Catholique Romain	Maître	1,000 00
Alexandre Lemoine	do ..	do ...	Secrétaire-Trésorier	1,600 00
Jesse D. Armstrong	do ..	Episcopalien... ..	Maître de havre	1,600 00
Francis Gourdeau	do ..	Catholique Romain	Surintendant des pilotes...	1,200 00
Alexander Lindsay	do ..	do ...	Assist. Secrétaire-Trésorier	1,200 00
James Cassidy	do ..	do ...	Maître de havre, Amherst.	50 00
Pierre Chatigny	do ..	do ...	Messager	120 00
V. Gardiens de phares, etc., sur le fleuve et le golfe St. Laurent.				
John U. Gregory	Province de Québec	Catholique Romain	Agent du département	1,200 00
Elzéar E. Buteau	do ..	do ...	Commis	600 00
John Smith	Angleterre	Méthodiste	Surintendant des phares...	1,200 00
F. Rodrigue	Province de Québec	Catholique Romain	Gardien, Portneuf	200 00
James Thurber	do ..	do ...	do Sainte Croix	140 00
Léon Lafleur	do ..	do ...	do St. Antoine	100 00
Joseph Chabot	do ..	do ...	do Pointe St. Laurent	300 00
Edouard Thivierge	do ..	do ...	do Bellechasse	320 00
E. Simard	do ..	do ...	do Mont du Lac	580 00
Joseph Painchaud	do ..	do ...	do Ile aux Grues	320 00
Damase Babin	do ..	do ...	do Pilliers de Pierre..	450 00
John Landry, (intérimaire).			Vaiss.-lum. Traverse Supér,	
J. Gourdeau	Province de Québec	Catholique Romain	do do Infér.	
Thomas Roy Desjardins....	do ..	do ...	Grande Isle, Kamouraska..	320 00
Jean C. Marquis	do ..	do ...	Grands Pélerins	340 00
Jean Baptiste Picard	do ..	do ...	Pots-à-l'Eau-de-Vie.	400 00
Elzéar Fraser	do ..	do ...	Gardien, Ile Rouge	660 00
J. Lavésque	do ..	do ...	Vaisseau-lumière et sifflet d'alarme de l'Ile Rouge..	
Gilbert Lindsay	do ..	Presbytérien	Ile Verte	860 00
J. T. Béchard	do ..	Catholique Romain	Ile Bicquette	700 00
D. Lawson	do ..	Presbytérien	Pointe-au-Père	340 00
Paul Pouliot	do ..	Catholique Romain	Pointe des Monts	760 00

RELEVÉ des noms, origine, religion, fonctions et salaires de tous les employés du gouvernement canadien.—*Suite.*

NOMS.	Origine.	Religion.	Fonctions.	Salaire par année.
				$ cts.
DÉPARTEMENT DE LA MARINE ET DES PÊCHERIES.—*Suite.*				
***V. Gardiens de phares, etc., sur le fleuve et le golfe St. Laurent.*—Suite.**				
A. Riverin	Province de Québec	Catholique Romain	Sept Iles	.....
D. Tétu	do	do	Phare et sifflet d'alarme de la pointe Sud ou Bagot's Bluff, Anticosti	800 00
Louis Malouin	do	do	Pointe Ouest, Anticosti, phare et dépôt de provision	800 00
E. Pope	do	Episcopalien	Pointe Sud-Ouest, Anticosti	800 00
Thomas Gagné	do	Catholique Romain	Pointe Heath, Anticosti	800 00
Robert Setter	do	Episcopalien	Dépôt de provis., baie Ellis	200 00
Bernard Bradley	do	Catholique Romain	do Shallop Creek	240 00
Auguste Trudeau	do	do	Cap des Rosiers	800 00
Joseph Eden	do	do	Maître de havre, B. de Gaspé	125 00
John Ascah	do	do	Vaiss.-lumiè., Sandy Beach	.....
J. F. Gallie	do	do	Phare Paspébiac	100 00
Pierre Godier	do	do	Pointe Amour, ou phare Forteau, Labrador	800 00
Martin Coltin	do	do	Belleisle	1,000 00
Henry Locke, (intérimaire)	Angleterre	Episcopalien	Cap Norman, rive de Terreneuve	.....
Eugène Roy	Québec	Catholique Romain	Pointe Rich, rive de Terreneuve	.....
Robert Rennie	Ecossais	Presbytérien	Cap Ray, côté ouest, rive de Terreneuve	600 00
William Carmier	Québec	Catholique Romain	Amherst, Ile de la Madelen.	300 00
J. Chapman, (intérimaire)	.....	.....	Bird Rocks, do	.....
Joseph Roy	Québec	Catholique Romain	Cap Chatte	300 00
Philip Savage	do	Episcopalien	Cap Madeleine	300 00
Paul Coté	Province de Québec	Catholique Romain	Ile aux Œufs	500 00
James Cassidy	do	do	Maître de havre, île Amherst	50 00
VI. Gardiens de phares, etc., Nouveau-Brunswick.				
John H. Harding	Nouv.-Brunswick	Baptiste	Agent du département	1,600 00
William H. Venning	do	do	Inspecteur des pêcheries	1,400 00
James Mitchell	do	Presbytérien	Inspecteur des phares	1,200 00
James Clarke	Nouvelle-Ecosse	Baptiste	Gardien de phare de Grindstone Island	400 00
George Tingley, (intérimaire)	.....	.....	Gard. de phare, cap Enragé	400 00
William Love	Irlande	Episcopalien	Gardien de phare, Quaco	400 00
Alexander Reed	Angleterre	do	Gardien de phare, Ile aux Perdrix	500 00
Elijah Ross	Nouvelle-Ecosse	Free Will Baptist	Gardien de phare et balise	400 00
George Thomas	Nouv.-Brunswick	do	Gardien de phare, pointe aux Lépreux	400 00
Jonathan Kent	Grand Manan	Episcopalien	Gar. de phare, Swallow-Tail	400 00
John R. Snell	Angleterre	Méthodiste W	do Head Harbor	400 00
George A. Pendlebury	Nouv.-Brunswick	Apôtres	do Saint André	300 00
Walter B. MacLaughlin	Nouvelle-Ecosse	Baptiste	do Gannet Rock	840 00
John Conly	Nouv.-Brunswick	Episcopalien	do Ile Machias	664 00
John Benn	Nouvelle-Ecosse	Baptiste	do cap Jourimain	200 00
George McConnell	do	Episcopalien	do Miscou	500 00
William Hay	Ecosse	Presbytérien	do Escuminac	400 00
Fabien Richard	Nouv.-Brunswick	Catholique Romain	do Richibouctou	160 00
George Rogers	Terreneuve	do	do Ile au Renard	200 00

RELEVÉ des noms, origine, religion, fonctions et salaires de tous les employés du gouvernement canadien.—*Suite.*

NOMS.	Origine.	Religion.	Fonctions.	Salaire par année.
				$ cts.
DÉPARTEMENT DE LA MARINE ET DES PÊCHERIES.—*Suite.*				
VI. *Gardien de phares, etc., Nouveau-Brunswick*—Suite.				
George Davidson	Nouv.-Brunswick	Presbytérien	Gard. du p. de l'île Portage	200 00
Henry Hendrickson	Norvège	Episcopalien	do Ile Shédiac	200 00
James Wilson	Ecosse	Presbytérien	Mécanicien, sifflet d'alarme île-aux-Perdrix	400 00
William Cameron	Nouv.-Brunswick	do	Assistant méc. du sifflet d'alarme, île-aux-Perdrix	240 00
Francis Russell	do	Protestant	Gardien, Lower Newcastle	100 00
Thomas Kerr	Ecosse	Presbytérien	do Ile Carraquet	200 00
William Gallant	Ile du P.-E.	do	Mécanicien, sifflet d'alarme pointe Lépreux	400 00
James Caughlin	Nouv.-Brunswick	Catholique Romain	Gard. de phare, pointe Oak	100 00
Thomas Lewis	Pays de Galles	Episcopalien	do Preston Beach	100 00
John N. Williams	Etats-Unis	Baptiste	do Green Head	80 00
John W. Caulfield	Irlande	do	do pointe aux Sable	80 00
Charles Theal	Carleton	Episcopalien	do pointe Oak	80 00
Edmund Buzza	Angleterre	do	do No man's Friend	80 00
James King Hazen	Nouv.-Brunswick	do	do Oromocto Shoals	80 00
John D. Wilmot	Angleterre	do	Wilmot's Bluff	80 00
John Connors	Irlande	Catholique Romain	Gardien de phare, Bathurst	80 00
M. J. Cox			Gardien de phare, pointe Cox, Grand Lac	80 00
William Cline	Nouv.-Brunswick	Protestant	Gardien du phare Southern Wolves	500 00
Jarvis Clarke	do	do	Gard. du phare de l'île Bliss	200 00
Louis Arsineau	do	Catholique Romain	do Dalhousie	100 00
Samuel T. Gove	do	Episcopalien	Médecin-Surintendant, hôpital St. André	200 00
Mary A. Day	Angleterre	do	Matrone do	208 00
L. Botsford, M.D.	do	do	Médecin-Surintendant, hôpital de Kent	560 00
Milton Barnes	Nouv.-Brunswick	Nouv.-Testament	Gardien, hôpital de Kent	144 00
C. A. Barnes	do	do	Garde malade do	144 00
Mrs. Milton Barnes	Nouvelle-Ecosse	do	Matrone do	80 00
Margaret Economy	Nouv.-Brunswick	do	Cuisinier do	48 00
S. L. Bishop	Angleterre	Episcopalien	Médecin-Surintendant, hôpital de Bathurst	40 00
Janet Miller	Ecosse	Presbytérien	Matrone do	208 00
G. L. Harding, M.D	Nouv.-Brunswick	Baptiste	Médecin-surintendant, maison des pestiférés, île-aux-Perdrix	100 00
Rev. W. Armstrong	Angleterre	Episcopalien	Aumônier, hôpital de Kent	100 00
Charles Ward	Nouv.-Brunswick	do	Secrétaire do	400 00
J. Thomson	Ecosse	Presbytérien	Médecin surintendant hôpital Miramichi	200 00
P. Lawlor	Irlande	Catholique Romain	Gardien do	40 00
H. H. Wilson	do	Presbytérien	Médecin-surintendant hôpital Kingston	100 00
Hannah McNeil	Terreneuve	do	Matrone do	100 00
William Taylor	Nouv.-Brunswick	Catholique Romain	Comr. des bouées et balises	10 pour cent. Commission.
William Whitlock	do	Episcopalien	do do	
H. B. Smith	Angleterre	do	do do	
Robert Young	Nouv.-Brunswick	Presbytérien	do do	
James Campbell	do	Episcopalien	do do	
Donald Stewart	Ecosse	Presbytérien	do do	
Zechariah Chipman	Nouvelle-Ecosse	Méthodiste Wes.	do do	
James Ritchie	Ecosse	Presbytérien	do do	
Allan McLean	Nouv.-Brunswick	Protestant	Préposé à l'engag. des matelots, po. St. Jean, N.B.	Hon. de bur.

RELEVÉ des noms, origine, religion, fonctions et salaires de tous les employés du gouvernement canadien.—*Suite.*

DÉPARTEMENT DE LA MARINE ET DES PECHERIES.—*Suite.*

Noms.	Origine.	Religion.	Fonctions.	Salaire par année.
				$ cts.
VII. *Gardien de phares, etc., Nouvelle-Ecosse.*				
Henry W. Johnston	Halifax	Catholique Romain	Agent de département	1,600 00
Lewis J. Burpe	Burmah	Episcopalien	Commis	800 00
John H. Kendrick	Nouvelle-Ecosse	Méthodiste	Surintendant des phares	1,200 00
Henry G. Bennett	do	Baptiste	Gard. de phare de l'île Amet	500 00
Frederic W. Brag	Angleterre	Episcopalien	do Annapolis	460 00
James Tate	Nouvelle-Ecosse	Méthodiste	do riv. aux Pom'es	380 00
Joseph Costé	do	Catholique Romain	do Arichat	232 00
James S. Smith	do	Méthodiste	do Barrington	380 00
Norman Campbell	Ile du P. E.	Presbytérien	do île-aux-Castors	420 00
Angus Ross	Nouvelle-Ecosse	do	do île-aux-Oiseaux	400 00
John Crotty	Irlande	Catholique Romain	do Black Rock	360 00
Donald Morrison	Ecosse	Presbytérien	do Black Point	360 00
Henry M. Ruggles	Angleterre	Episcopalien	do Boars's Head	400 00
Joseph Suthern	Ile Brier	Baptiste	do île Brier	460 00
Nathan Smith	Douglas	Méthodiste	do Burnt Coat Head	260 00
James Hanlon	Irlande	Catholique Romain	do Cap Canso	472 00
Isaac Doane	Nouvelle-Ecosse	Baptiste	do Cap Sable	480 00
David Condon	do	Catholique Romain	do Cap St. George	480 00
Maturin Robicheau	do	[illegible]	do Cap Ste. Marie	500 00
Alexander Munro	Ecosse	Presbytérien	do île Carribou	400 00
Edward Young	Nouvelle-Ecosse	Baptiste	do Chester	400 00
Benjamin Rynard	do	Méthodiste	do île Cross	460 00
Benjamin Fulker	do	Episcopalien	do île aux Diables	380 00
William Condon	do	Catholique Romain	do île-aux-Œufs	500 00
Joseph B. White	do	do	do île-aux-Poissons	280 00
Benjamin Heney	do	Méthodiste	do île Flint	400 00
Samuel T. N. Sellon	do	do	do pointe Port	240 00
William Duann	do	Catholique Romain	do île Verte	500 00
Samuel Hayden, jun	do	do	do Gull Rock	400 00
Godfrey S. Peart	do	Episcopalien	do Guysboro'	220 00
Charles E. Rathburn	do	do	do Horton Bluff	250 00
S. C. Campbell	do	do	do Ingonish	300 00
Enos Wolfe	do	Presbytérien	do Iron Bound	360 00
Charles Firth	do	Méthodiste	do Little Hope	500 00
Thomas Eaton	Angleterre	do	do Liverpool	460 00
Lawrence Kavanagh	Nouvelle-Ecosse	Catholique Romain	do Louisburg	460 00
John G. Peters	do	Baptiste	do Low Point	460 00
John A. Ernst	do	Episcopalien	do Lunenburg	240 00
J. Burke, (agissant)			do Main-à-Dieu	300 00
William Earley	Irlande	Méthodiste	do Margaretville	230 00
Nathaniel C. McKeen	Nouvelle-Ecosse	Presbytérien	do Margaree	400 00
David L. George	Pays de Galles	Catholique Romain	do Meagher's Beach	400 00
Henry Moser	Nouvelle-Ecosse	Presbytérien	do île Moser	450 00
George McKay	do	do	do Canso Nord	460 00
William Armstrong	do	Baptiste	do Parrsboro'	340 00
Edward Horn	do	Episcopalien	do pointe Peggy	350 00
Henry B. Lowden	do	Presbytérien	do Pictou	460 00
Andrew Hogg	Ecosse	do	do île Pictou	460 00
J. McDonald	Nouvelle-Ecosse	Catholique Romain	do pointe Tupper	200 00
John Atwater	do	Episcopalien	do île Ponket	350 00
Thomas Power	do	Catholique Romain	do Port Hood	280 00
Elson Perry	do	Baptiste	do Port Medway	260 00
James M. Dunn	do	Protestant	do Port Williams	260 00
Maturin Amero	do	Catholique Romain	do Pubnico	240 00
R. F. Bent	do	Episcopalien	do Pugwash	200 00
William Gilkie	Ecosse	Presbytérien	do Sambro	400 00
Joseph Mundell	Nouvelle-Ecosse	do	do pointe Sable	400 00

RELEVÉ des noms, origine, religion, fonctions et salaires de tous les employés du gouvernement canadien.—*Suite.*

NOMS.	ORIGINE.	RELIGION.	FONCTIONS.	Salaire par année.	
				$ cts.	
DÉPARTEMENT DE LA MARINE ET DES PÊCHERIES.—*Suite.*					
VII. *Gardiens de Phares, etc., Nouvelle-Ecosse.*—Suite.					
John McLean	Ecosse	Presbytérien	Gardien du phare Scaterrie	320 00	
Thorndick C. Crowell	Nouvelle-Ecosse	Baptiste	do île aux Veaux-marins	480 00	
Charles Stalker	Ecosse	Presbytérien	do Shelburne	480 00	
Robert A. Spencer	Nouvelle-Ecosse	do	do Pointe Spencer	100 00	
B. Amero	do	Catholique Romain	do Sissiboo	200 00	
J. Morrison			do Ste. Anne	100 00	
Lauchlan McDougall	Ecosse	Presbytérien	do St. Paul, S. O.	420 00	
			do St. Paul, N. E.	50 00	
John D. Suthern	Ile Brier	Baptiste	do Port Ouest	300 00	
James P. Dillon	Nouvelle-Ecosse	Catholique Romain	do Whitehead	400 00	
Cornelius J. T. Fox	do	Méthodiste	do Yarmouth	480 00	
do do (Intérim.)	do	do	Mécanicien, signal d'alarme de Yarmouth	400 00	
J. Cormack (Intérimaire)			Mécanicien, signal d'alarme de l'île Cranberry	450 00	
H. Hayden			{ Mécan., signal d'alarme de l'île aux Veaux-ma. }	500 00	
Samuel Reardon (Intérimaire jusqu'au 10 novembre)	Nouvelle-Ecosse	Episcopalien			
Philip Dodd	do	do	Surint. établiss. de charité, île de Sable	572 00	
Josiah Kelly	Pas de rapport, vu que les bateliers de l'île de Sable changent continuellement		Batelier, établiss. de charité, île de Sable	144 00	
James Hawkins	do	do	do do	144 00	
Duncan McDonald	do	do	do do	144 00	
Stephen White	do	do	do do	144 00	
John Sellers	do	do	do do	144 00	
William Bowes	do	do	do do	144 00	
John Black	do	do	do do	144 00	
George Johnston	do	do	do do	144 00	
William Goldsworthy	do	do	do do	144 00	
J. R. Hubley	do	do	do do	144 00	
H. E. Hubley	do	do	do do	144 00	
William Musson	do	do	do do	144 00	
N. McInnis	do	do	do do	144 00	
John McNeil	do	do	do do	144 00	
Edward Shiers	do	do	do do	144 00	
D. J. McNeil	do	do	Surint. établiss. de charité, île St. Paul	800 00	
Michael Runole	do	do	Batelier, établiss. de charité, île St. Paul	200 00	
Henry Copstick	do	do	do do	200 00	
Thomas Curtice	do	do	do do	200 00	
John Doufney	do	do	do do	200 00	
VIII. *Police Riv. Montréal.*					
John McLaughlin	Irlande	Catholique Romain	1er Connétable	2 50	Par jour.
George Hunter	do	Protestant	Sergent	1 50	
William Donohue	do	Catholique Romain	do	1 50	
John Wilson	do	do	do	1 50	
Camille Nourie	Canada	do	do	1 50	
Thomas Banville	Irlande	do	Connétable	1 00	
John Bolster	do	do	do	1 00	
Louis E. Charest	Canada	do	do	1 00	

RELEVÉ des noms, origine, religion, fonctions et salaires de tous les employés du gouvernement canadien.—*Suite.*

NOMS.	Origine.	Religion.	Fonctions.	Salaire par année.	
				$ cts.	
DÉPARTEMENT DE LA MARINE ET DES PÊCHERIES.—*Suite.*					
VIII. *Police Riv. Montréal.*—Suite.					
John Davis	Irlande	Catholique Romain	Connétable	1 00	Par jour.
Daniel Falvey	do	do	do	1 00	
Honoré Hottin	Canada	do	do	1 00	
Daniel Kelrman	Irlande	do	do	1 00	
Thomas McCormack	do	do	do	1 00	
Martin Meaney	do	do	do	1 00	
John Murray	do	do	do	1 00	
Gulbert Olivier	Canada	do	do	1 00	
Modiste Piché	do	do	do	1 00	
Joseph Rousseau	do	do	do	1 00	
Richard Sandiland	Ecosse	Presbytérien	do	1 00	
Mathieu St. Pierre	Canada	Catholique Romain	do	1 00	
James White	Irlande	do	do	1 00	
Pierre Royer	Canada	do	do	1 00	
IX. *Police Riveraine, Québec.*					
Robert H. Russell	Irlande	Episcopalien	1er connétable et préposé à l'expédition	1,200 00	
Albert Parker	Bas-Canada	Protestant	Commis du prépo. à l'expé.	800 00	
John Bell		do	Mécanicien	600 00	
James Cunningham	Irlande	Catholique Romain	Timonier	$1 80	Par jour.
John Battle	do	do	Patron	1 40	
Nicholas Fitzhenry	do	do	do	1 40	
John Daud	do	do	Détective et officier d'expédition	1 60	
Patrick Hickey	do	do	Connétable	1 10	
James Walsh	do	do	do	1 10	
James Kelly	do	do	do	1 10	
John Muller	do	do	do	1 10	
John Keenan	do	do	do	1 10	
Joseph Mathieu	Canada	do	do	1 10	
Arthur Rogers	Irlande	do	do	1 10	
Joseph Dugan	do	do	do	1 10	
Francis Hallwell	do	do	do	1 10	
Pierre Bédégare	Canada	do	do	1 10	
Edouard Lacroix	do	do	do	1 10	
Joseph Dionne	do	do	do	1 10	
Patrick McCaffery	Irlande	do	do	1 10	
Henry Wilson	do	do	do	1 10	
Louis Pécard	Canada	do	do	1 10	
Elzéar Bourgoult	do	do	do	1 10	
John Stafford	Irlande	do	do	1 10	
Louis Marceau	Canada	do	do	1 10	
Jeremie Kerouac	do	do	do	1 10	
X. *Officiers des Vapeurs de la Puissance.*					
Anselm Marmen	Province Québec	Catholique Romain	Capitaine, vapeur *Druid*	800 00	
Stephen Carroll	do	do	Mécanicien do	800 00	
Eugene Gour leau	do	do	Capt., vap. *Napoleon III.*	800 00	
William Barbour	Ecosse	Presbytérien	Mécanicien do	800 00	
Joseph Leblanc	Province Québec	Catholique Romain	1er cont.-malt. do	$30 par m. p. la saison	

RELEVÉ des noms, origine, religion, fonctions et salaires de tous les employés du gouvernement canadien.—*Suite.*

NOMS.	Origine.	Religion.	Fonctions.	Salaire par année.
				$ cts.
DÉPARTEMENT DE LA MARINE ET DES PÊCHERIES.—*Suite.*				
X. ***Officiers des vapeurs de la Puissance.***—Suite.				
Thomas Drysdale	Prov de Québec	Presbytérien	2me mécanic., *Napoléon III*	$50 par m p. la saison
Peter A. Scott	Angleterre	Episcopalien	Capitaine, vap. *Lady Head.*	*Nil.
George Matson	Irlande	do	1er officer do	600 00
James Courtney	do	Catholique Romain	2me do do	480 00
Archibald Warner	Nouvelle-Ecosse	do	Mécanicien-en-chef do	800 00
William Barry	do	do	Assistant do do	600 00
John Jodry	Nouv.-Brunswick	Presbyterien	Charpentier do	480 00
XI. ***Bureau d'inspection de bateaux à vapeur.***				
Samuel Risley	Etats-Unis	Episcopalien	Président	1,400 00
William M. Smith	Nouv.-Brunswick	Baptiste	Inspecteur de bat. à vapeur	1,000 00
Joseph Taylor	Irlande	Wesléyen	do	800 00
Thomas Fessenden	Bas-Canada	do	do	800 00
Francis Befort	do	Catholique Romain	do	800 00
Joseph Samson	do	do	do	800 00
XII. ***Bureau des examinateurs des capitaines et seconds.***				
Capt. P. A. Scott	Angleterre	Episcopalien	Président des examinateurs	1,600 00
E. D. Ashe	do	do	Examinat., Port de Québec	4 00 Par jour, quand empl.
Anselm Marmen	Prov. de Quebec	Catholique Romain	do do	4 00
Joseph Prichard	Angleterre	W. Méthodiste	do St. Jean.	4 00
David Cronk	Nouv.-Brunswick		do do	4 00
George McKenzie	do		do Halifax	4 00
John Taylor	Ecosse		do do	4 00
XIII. ***Officiers des observatoires.***				
Edward D. Ashe	Angleterre	Episcopalien	Direc. de l'obser. de Québec	1,402 68
Thomas Heatley	Irlande	Catholique Romain	Assistant do	491 40
John McGowan	do	do	Journalier do	39 50
George Hutchison	Nouv.-Brunswick	Presbytérien	Direc. de l'obser. de St. Jean	500 00
DÉPARTEMENT DE LA MARINE ET DES PÊCHERIES—OFFICIERS DES PÊCHERIES.—(*Province d'Ontario.*)				
Henry Hunter	Irlande	Episcopalien	Garde-pêche	20 00
John Wallace	do	do	do	40 00
J. A. Cameron	Canada	do	Officier des pêcheries	Au. salaire
John Mooney	Irlande	Catholique	do	50 00
Peter Riel	Ecosse	Presbytérien	do	150 00
Jos. Pierson	Co. P.-Eoudard	Méthodiste	do	100 00
Peter Huff	do	do	do	50 00
W. A. Palen	do	Presbytérien	do	50 00
John G. Hicks	Marysburgh	Méthodiste	do	100 00
W. Plews	Angleterre	do	do	100 00

* Le Capitaine Scott reçoit un salaire comme président du Bureau des examinateurs des capitaines et seconds, mais il n'en reçoit aucun comme capitaine du vapeur *Lady Head.*

RELEVÉ des noms, origine, religion, fonctions et salaires de tous les employés du gouvernement canadien.—*Suite.*

NOMS.	Origine.	Religion.	Fonctions.	Salaire par année.
				$ cts.
DÉPARTEMENT DE LA MARINE ET DES PÊCHERIES.—OFFICIERS DES PÊCHERIES.—*(Prov. d'Ontario.)—Suite.*				
Jos. K. Cameron	Ecosse	Presbytérien	Officier des pêcheries	100 00
Charles Wilkins	Carrying Place	Episcopalien	do	200 00
Sam. Wilmot		do	do	1,200 00
John W. Kerr	Irlande	do	do	300 00
Henry Groves	Angleterre	do	do	50 00
P. Marentette	Sandwich	Baptiste	do	150 00
S. A. MacVicar	Canada	Catholique	do	200 00
John Eastwood	Angleterre	Episcopalien	do	100 00
Farquhar McRae	Ecosse	Presbytérien	do	100 00
Geo. S. Miller	Irlande	Catholique	do	100 00
Wm. Plummer	Angleterre	Protestant	do	100 00
Jos. Wilson	Ecosse	Episcopalien	do	100 00
Alex. McKenzie	do	Presbytérien	do	100 00
W. H. Shipman	New Jersey, E.-U.	do	do	50 00
James Bird	Angleterre	Méthodiste	do	50 00
		Episcopalien	do	100 00
DÉPARTEMENT DE LA MARINE ET DES PÊCHERIES.—OFFICIERS DES PÊCHERIES.—*(Province de Québec.)*				
A. Blais	Montmagny	Episcopalien	Officier des pêcheries	300 00
Jos. J. Létourneau	St. Thomas	do	do	50 00
P. Vibert	Gaspé	do	do	Au. salaire
J. Eden	do	do	do	50 00
James M. Remon	Jersey, G. B	do	do	50 00
Wm. Phalen	Irlande	Catholique	do	50 00
R. W. H. Dimock	Richmond	Episcopalien	do	50 00
C. P. Beauchêsne	Bécancour	Catholique	do	100 00
John Mowat	Ecosse	Presbytérien	do	50 00
Phillip Viberț, jun	Madawaska, N. B.	Catholique	do	150 00
J. Demeule	Malbaie	do	Garde-pêche	200 00
F. Saillant	Québec	do	Officier des pêcheries	50 00
Geo. Riverin	Malbaie	do	do	50 00
W. H. Austin	Georgeville	Baptiste	do	50 00
W. F. Willis	Irlande	Protestant	do	100 00
H. W. Austin	Angleterre	do	do	150 00
D. McFarlane	Ecosse	Presbytérien	do	100 00
P. E. Luke	Canada	Episcopalien	do	50 00
Daniel Rosa	Québec	Catholique	do	50 00
L. P. Huot	Montmorency	do	Garde-pêche	50 00
Felix Sylvestre	Berthier	do	do	50 00
G. Mathurin	Montmagny	do	Officier des pêcheries	100 00
Frs. Thivierge	do	do	do	50 00
Prudent Fournier	L'Islet	do	do	50 00
M. L. Holland	Irlande	Protestant	do	50 00
J. J. Fox	Gaspé	do	do	100 00
Edouard Pelletier		Catholique	do	50 00
DÉPARTEMENT DE LA MARINE ET DES PÊCHERIES.—OFFICIERS DES PÊCHERIES.—*(Prov. de la Nou.-Ecosse.)*				
W. H. Rogers	Nouvelle-Ecosse	Méthodiste	Officier des pêcheries	800 00
Comté de Cumberland.				
Thos. H. Patton	Co. de Cumberland	Baptiste	Officier des pêcheries	100 00
Oliver Fillmore	do	do	Garde-pêche	25 00
David Stewart	Irlande	Méthodiste	do	25 00
Jeremiah Brounell	Co. de Cumberland	Presbytérien	do	25 00
Asa Fillmore	Nouvelle-Ecosse	Baptiste	do	25 00

RELEVÉ des noms, origine, religion, fonctions et salaires de tous les employés du gouvernement canadien.—*Suite.*

NOMS.	Origine.	Religion.	Fonctions.	Salaire par année.
				$ cts.
DÉPART. DE LA MARINE ET DES PÊCHERIES.—OFFICIERS DES PÊCHERIES.—(*Prov. de la N.-Ecosse.*)—*Suite.*				
***Comté de Cumberland.*—Suite.**				
Geo. Dimock	Nouvelle-Ecosse	Baptiste	Officier des pêcheries	100 00
David Corbett	do	Presbytérien	Garde-pêche	25 00
Moses Harrison	do	Episcopalien	do	25 00
John H. Barnes	Nouv.-Brunswick	Méthodiste	do	25 00
Fras. L. Jenks	Nouvelle-Ecosse	Baptiste	do	25 00
W. C. Rindress			do	30 00
Comté d'Annapolis.				
W. T. Carthy	Nouvelle-Ecosse	Méthodiste	Officier des pêcheries	120 00
Geo. Harduick	do	do	Garde-pêche	25 00
John H. Hicks	do	do	do	25 00
James Vidibol	do	Baptiste	do	25 00
B. Le Cain				25 00
Comté de Digby.				
James H. Morehouse	Nouvelle-Ecosse	Méthodiste	Officier des pêcheries	120 00
Wm. Odell	do	Protestant	Garde-pêche	25 00
Basil R. Robicheau	Nouv.-Brunswick	Catholique	do	25 00
Lochlin McKay			do	25 00
Robt. Journey	Nouvelle-Ecosse	Episcopalien	do	25 00
John P. Thibodeau	do	Catholique	do	25 00
Comté de Queen.				
Sam. T. N. Sellon	Nouvelle-Ecosse	Méthodiste	Officier des pêcheries	120 00
Stephen Clements	do	do	Garde-pêche	25 00
Theodosius Ford	do	do	do	25 00
Wm. Buchanan	do	Presbytérien	do	20 00
Henry Hooker	do	Episcopalien	do	30 00
John Fitzgerald	Irlande	Catholique	do	30 00
Barnabas Miles	Nouvelle-Ecosse	Baptiste	do	20 00
Stephen Smith	do	Episcopalien	do	20 00
Jonathan Smith	do	Presbytérien	do	15 00
James Farquhar	do	Methodiste	do	30 00
Comté de Shelburn.				
Wm. Muir, jun.	Nouvelle-Ecosse	Episcopalien	Officier des pêcheries	125 00
David Powell	Gallois	Methodiste	Garde-pêche	20 00
W. McKay	Nouvelle-Ecosse	Presbytérien	do	20 00
Matthias Greenwood	do	Protestant	do	20 00
Geo. Acker	do	Episcopalien	do	15 00
Richard McGill	do	Presbytérien	do	20 00
James Turner			do	20 00
Lathrop Freeman	Nouvelle-Ecosse	Baptiste	do	20 00
Henry Ackerman	do	Episcopalien	do	20 00
Comté d'Halifax.				
Ezekiel Sibley	Nouvelle-Ecosse	Presbytérien	Officier des pêcheries	100 00
Wm. Guild	do	do	Garde-pêche	40 00

MICROCOPY RESOLUTION TEST CHART

(ANSI and ISO TEST CHART No. 2)

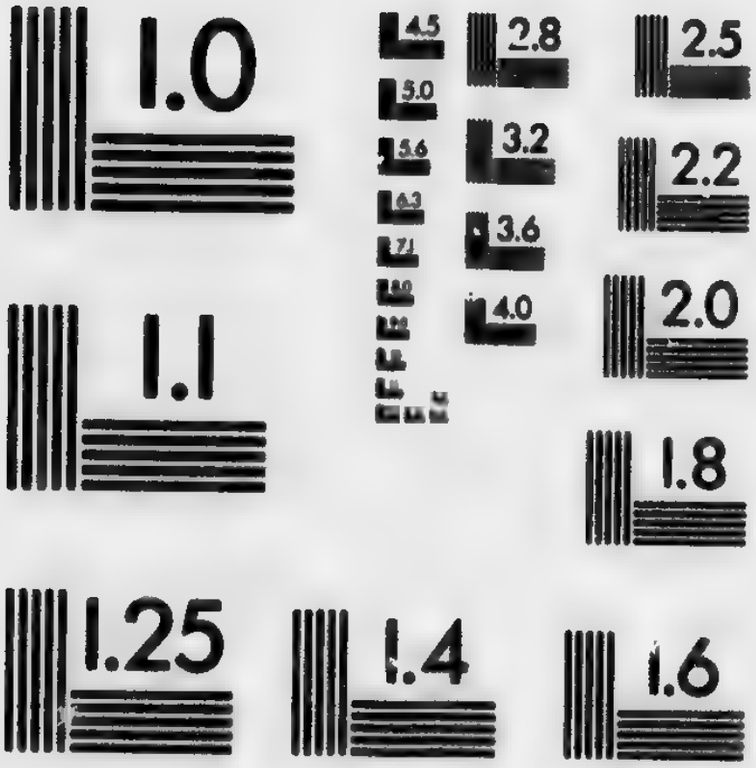

APPLIED IMAGE Inc

1653 East Main Street
Rochester, New York 14609 USA
(716) 482 - 0300 - Phone
(716) 288 - 5989 - Fax

RELEVÉ des noms, origine, religion, fonctions et salaires de tous les employés du gouvernement canadien.—*Suite.*

NOMS.	Origine.	Religion.	Fonctions.	Salaire par année.
				$ cts.
DÉPART. DE LA MARINE ET DES PÊCHERIES.—OFFICIERS DES PÊCHERIES.—(*Prov. de la N.-Ecosse.*)—*Suite.*				
Comté d'Halifax.—Suite.				
Wm. Hall	.....	.....	Garde-pêche	40 00
John Fitzgerald	Nouvelle-Ecosse	Catholique	Officier des pêcheries	100 00
Archibald Kidston	do	Presbytérien	Garde-pêche	40 00
Geo. Deauphiné	do	Episcopalien	do	40 00
Comté de Victoria.				
Donald McRae, jun.	Nouvelle-Ecosse	Presbytérien	Officier des pêcheries	120 00
John McLellan	Ecosse	do	Garde-pêche	25 00
Donald McQuarrie	Nouvelle-Ecosse	do	do	25 00
Donald McMillan	Ecosse	do	do	25 00
Angus McKenzie	do	Protestant	do	25 00
Donald McRae	do	Presbytérien	do	25 00
Comté de Pictou.				
Walter Murray	Nouvelle-Ecosse	Presbytérien	Officier des pêcheries	100 00
Geo. Murray	do	do	Garde-pêche	25 00
Donald Rankin	do	do	do	25 00
Thomas Graham	do	do	Officier des pêcheries	100 00
Wm. Smith	do	do	Garde-pêche	30 00
Wm. Graham	do	do	do	25 00
Robt. Archibald	do	do	do	25 00
Daniel Creighton	do	Protestant	do	25 00
John Cameron	do	Presbytérien	do	25 00
James McMillan	do	do	do	25 00
Angus McDonald	do	do	do	20 00
Comté du Cap Breton.				
Francis Quinan	Nouvelle-Ecosse	Catholique	Officier des pêcheries	120 00
Anthony Spencer	do	Baptiste	Garde-pêche	25 00
Thos. Burke	Ile du P.-Edouard	Catholique	do	25 00
John McEachen	Ecosse	do	do	25 00
Thos. Moore	Nouvelle-Ecosse	Baptiste	do	20 00
Donald McDonald	.....	.....	do	20 00
Alex. McLean	.....	.....	do	.....
Comté de King.				
Benjamin E. Smith	Nouv.-Brunswick	Episcopalien	Officier des pêcheries	125 00
John E. Starr	Nouvelle-Ecosse	do	do	125 00
W. McIntyre	.....	.....	Garde-pêche	30 00
Henry C. Eagles	.....	.....	do	20 00
John Buchanan	.....	.....	do	20 00
Comté de Colchester.				
Wm. Blair	Nouvelle-Ecosse	Baptiste	Officier des pêcheries	100 00
Richard C. Archibald	do	Presbytérien	Garde-pêche	25 00
J. W. Davidson	do	do	Officier des pêcheries	100 00
Samuel Frame	do	do	Garde-pêche	25 00

RELEVÉ des noms, origine, religion, fonctions et salaires de tous les employés du gouvernement canadien.—*Suite.*

NOMS.	Origine.	Religion.	Fonctions.	Salaire par année.
				$ cts.

DÉPARTEMENT DE LA MARINE ET DES PÊCHERIES.—OFFICIERS DES PÊCHERIES.—(*Province de la Nouvelle-Ecosse.—Suite.*

Comté de Colchester.—Suite.				
Robt. J. Pollock	Nouvelle-Ecosse	Presbytérien	Garde-pêche	25 00
Geo. Fulton	do	do	do	25 00
James Bonyman	do	Swedenborgian	Officier des pêcheries	40 00
Henderson Sass	do	Presbytérien	Garde-pêche	25 00
Robt. Fletcher	do	do	do	25 00
Henry Urquhart			do	25 00
Henry M. Fulton	Nouvelle-Ecosse	Presbytérien	do	25 00
John A. P. McLellan	do	do	do	25 00
Jas. B. Gilbert			do	25 00
Andrew How[illegible] jun			do	20 00
Comté de Yarmouth.				
T. B. Crosby	Nouvelle-Ecosse	Baptiste	Officier des pêcheries	100 00
Robt. Baker	do	do	Garde-pêche	25 00
J. A. Hatfield	do	do	do	25 00
Wm. Kavanagh			do	25 00
Wm. Prosser	Angleterre	Baptiste	do	25 00
Eustace Nickerson	Nouvelle-Ecosse	do	do	25 00
Edward Perry	do	do	do	25 00
Comté de Lunenburg.				
Daniel Dimock	Nouvelle-Ecosse	Baptiste	Officier des pêcheries	100 00
Ebenezer Frail	do	do	Garde-pêche	25 00
Jas. Corkum	do	do	do	25 00
Benjamin Reddy	do	Episcopalien	do	25 00
David Vienot	do	do	do	25 00
Jas. Langille	do	do	do	25 00
Henry S. Jost			Officier des pêcheries	100 00
Chas. Pernette	Nouvelle-Ecosse	Episcopalien	Garde-pêche	25 00
Jas. E. Dauphiné	do	do	do	25 00
Jas. Mossman	Kingsburg, Cie. de Lunenburg	Presbytérien	do	25 00
Edward Morgan	Comté d'Annapolis	Méthodiste	do	25 00
W. Vienot			do	25 00
Geo. A. Nesbitt			do	25 00
Comté d'Inverness.				
Murdock A. Ross	Nouvelle-Ecosse	Baptiste	Officier des pêcheries	100 00
Peter Condy	Angleterre	Catholique	Garde-pêche	25 00
John Carmichael	N. E. Morgam, Cap Breton	Méthodiste	do	25 00
Arch. McDougall	Ecosse	Catholique	do	25 00
Reuben Phillips	Nouvelle-Ecosse	Protestant	do	25 00
John McRae	Ecosse	Catholique	do	25 00
W. Grant	Nouvelle-Ecosse	do	Officier des pêcheries	100 00
Bernard Dyer	do	do	Garde-pêche	25 00
Angus McIntyre	do	Presbytérien	do	25 00
Donald McDonald	do	Catholique	do	25 00
Angus Cameron	do	Presbytérien	do	25 00

RELEVÉ des noms, origine, religion, fonctions et salaires de tous les employés du gouvernement canadien.—*Suite.*

NOMS.	Origine.	Religion.	Fonctions.	Salaire par année.
				$ cts.
DÉPARTEMENT DE LA MARINE ET DES PÊCHERIES.—OFFICIERS DES PÊCHERIES.—(*Province de la Nouvelle-Ecosse.*)—*Suite.*¶				
Comté de Richmond.				
Duncan Cameron	Nouvelle-Ecosse	Catholique	Officier des pêcheries	125 00
Alex. Urquhart	Ecosse	Presbytérien	Garde-pêche	30 00
Hector McKinnon	Nouvelle-Ecosse	do	do	30 00
John H. Ballum	do	Episcopalien	Officier des pêcheries	125 00
Peter W. Grouchery	do	do	Garde-pêche	30 00
John Proctor, sen	do	Catholique	do	30 00
Comté de Hants.				
Peter S. Burnham	Nouvelle-Ecosse	Méthodiste	Officier des pêcheries	100 00
John W. Dinsmore	do	Presbytérien	Garde-pêche	30 00
James Masher			do	30 00
Tim. B. O'Brien	Nouvelle-Ecosse	Presbytérien	Officier des pêcheries	100 00
Jos Mosher	do	do	Garde-pêche	30 00
James M. O'Brien	do	do	do	30 00
Comté de Guysboro.				
James A. Tory	Nouvelle-Ecosse	Protestant	Officier des pêcheries	150 00
James Cook	Guysboro	Baptiste	Garde-pêche	25 00
W. P. Carritt	Nouvelle-Ecosse	Episcopalien	do	20 00
Charles Kenny			do	15 00
Donald Gunn	Ecosse	Presbytérien	do	30 00
W. Pride	Nouvelle-Ecosse	Episcopalien	do	30 00
Thos. McKeen	do	Presbytérien	do	30 00
Edward Jordan			do	30 00
Robert McKay	Nouvelle-Ecosse	Baptiste	do	30 00
James R. Bruce	do	Protestant	do	15 00
James Nickerson	do	do	do	10 00
			do	15 00
Comté d'Antigonish.				
Richd. Smith			Officier des pêcheries	125
Angus McDonald	Rive du Gulf, comté de Pictou	Catholique Romain	Garde-pêche	30
Alex. Chisholm, jun			do	25
Albert Randall	Nouvelle-Ecosse	Protestant	do	15
Colin Chisholm	do	Catholiqte	do	25
Angus McDonald	Morrowstown, comté d'Antigonish	do	do	25
Jno. Cumming	Nouvelle-Ecosse	Presbytérien	do	25
Jno. Dexter	do	do	do	20
Jno. Smith			do	30
James McLean	Nouvelle-Ecosse	Catholique	do	25
Hugh Cameron	do	Presbytérien	do	25
Duncan Fraser	do	Catholique	do	25
				20
DÉPARTEMENT DE LA MARINE ET DES PÊCHERIES.—OFFICIERS DES PÊCHERIES.—(*Province du Nouveau-Brunswick.*)				
W. H. Venning	Canada	Episcopalien	Officier des pêcheries	1,400

RELEVÉ des noms, origine, religion, fonctions et salaires de tous les employés du gouvernement canadien.—*Suite.*

NOMS.	Origine.	Religion.	Fonctions.	Salaire par année.
				$ cts.
DÉPARTEMENT DE LA MARINE ET DES PÊCHERIES.—OFFICIERS DES PÊCHERIES.—(*Province du Nouveau-Brunswick.*)—*Suite.*				
Comté de Restigouche.				
E. Ferguson	Ecosse	Presbytérien	Officier des pêcheries	100
Wm. McMillan	do	do	do do	100
Jno. Gallraith	do	do	Garde-pêche	25
James McMillan	do	do	do	25
Comté de Gloucester.				
James Hickson	Nouv.-Brunswick.	Episcopalien	Officier des pêcheries	250
Juste Hache	do	Catholique	do do	100
Justinian Savoy	do	do	do do	30
Jno. L. Veno	do	do	Garde-pêche	30
Wm. Bateman	do	Episcopalien	do	50
Saml. Miller			do	
Comté de Northumberland.				
Thomas Savoy	Nouv.-Brunswick.	Catholique	Officier des pêcheries	30
Thos. Harris	do	Presbytérien	Garde-pêche	30
Amos Perley	do	do	Officier des pêcheries	100
Christopher Parker	do	Méthodiste	do do	160
N. B. T. Underhill	do	Episcopalien	do do	160
John Hogan	do	Catholique	do do	160
Aaron Hovey	do	Episcopalien	Garde-pêche	30
Geo. Bryanton	Angleterre	Méthodiste	do	30
Kenneth Cameron	Nouv.-Brunswick.	Protestant	Officier des pêcheries	100
Henry Vye, sen	do	Baptiste	Garde-pêche	30
Patrick Bergin	Irlande	Catholique	do	30
Thos. Smith	do	do	do	30
David Somers	Nouv.-Brunswick.	Baptiste	Officier des pêcheries	30
Jared Tozer	do	do	Garde-pêche	30
Denis Hogan	Irlande	Catholique	do	30
Thomas McKenzie	Nouv.-Brunswick.	do	do	30
Robt. Brimner	do	Presbytérien	do	30
John Williston	do	Protestant	Officier des pêcheries	100
James Russell	do	Presbytérien	do do	100
Comté de Kent.				
Chas. Cormier	Nouv.-Brunswick.	Catholique	Officier des pêcheries	100
J. McD. Sutherland	Nouvelle-Ecosse.	Presbytérien	do do	50
Thaucis P. Légaré	Nouv.-Brunswick.	Catholique	Garde-pêche	30
A. M. Girouard	do	do	do	30
D. T. Cormier	do	do	do	60
Wm. B. Deacon	do	Méthodiste	Officier des pêcheries	60
Jno. Wright	do	Presbytérien	Garde-pêche	60
Comté de Albert.				
Jno Alcorn	Nouv.-Brunswick.	Méthodiste	Officier des pêcheries	150
Jno. Taylor	do	Baptiste	do do	40
Richard Gross	do	do	Garde-pêche	30
Jacob Beck	do	do	do	30

RELEVÉ des noms, origine, religion, fonctions et salaires de tous les employés du gouvernement canadien.—*Suite.*

DÉPARTEMENT DE LA MARINE ET DES PÊCHERIES.—OFFICIERS DES PÊCHERIES.—(*Province du Nouveau-Brunswick.*)—*Suite.*

NOMS.	Origine.	Religion.	Fonctions.	Salaire par année.
				$ cts.
Comté de Charlotte.				
B. L. Cunningham	Nouv.-Brunswick.	Episcopalien	Garde-pêche	30
J. M. Fountain	do	Protestant	Officier des pêcheries	100
Patrick Curran	Irlande	Catholique	do do	120
Norman Campbell			Garde-pêche	30
W. B. McLaughlin	Nouvelle-Ecosse.	Baptiste	Officier des pêcheries	240
Samuel Dick	Nouv.-Brunswick.	Chrétien	Garde-pêche	30
Robert Dixon	do	Presbytérien	do	30
Comté de King.				
Isaac Foshay	Nouv.-Brunswick.	Episcopalien	Officier des pêcheries	100
Samuel F. Ryan	do	Méthodiste	Garde-pêche	30
Samuel Gosline	do	do	Officier des pêcheries	50
Comté de Queen.				
Isaiah Langan	Nouv.-Brunswick.	Baptiste	Garde-pêche	30
Jno. Secord	do	do	do	30
Reuben Hoben	do	do	Officier des pêcheries	100
Comté de York.				
James Campbell	Ecosse	Presbytérien	Garde-pêche	30
Wm. Browne	Nouv.-Brunswick.	Baptiste	do	30
Alex. Moir	do	Presbytérien	do	30
Chas. McPherson	do	do	Officier des pêcheries	150
Comté de Carleton.				
Hugh Miller	Ecosse	Protestant	Officier des pêcheries	30
Hugh Harrison	Nouv.-Brunswick.	do	do do	100
George Stickney	do	Baptiste	Garde-pêche	30
Touissant Tremblay	Québec	do	do	30
Comté de Victoria.				
John Jamer			Garde-pêche	30
Chas. McCloskey	Irlande	Catholique	Officier des pêcheries	100
Donald Fraser			Garde-pêche	30
George Bedell	Nouv.-Brunswick.	Episcopalien	Officier des pêcheries	30
John McDougall			Garde-pêche	30
Comté de St. Jean.				
R. N. Venning	Nouv.-Brunswick.	Episcopalien	Commis de l'officier des pêcheries	400
Cyprian E. Goddard	do	do	Officier des pêcheries	150